

količina:	1 kom	barva in obdelava:	oznaka:
dimenzije:	392 x 65 x 221 cm (ŠxGxV)		<b>P02</b>
splošen opis:	Prostor S.K.16 - garderoba za čistilke za natančne opise glej popise opreme		

VODILNI NAČRT JE NAČRT ARHITEKTURE!  
GLEDATI DETAJLE! GLEDATI BARVNO SHEMO!  
NEJASNOSTI REŠEVATI S PROJEKTANTOM NAČRTA!

adz d.o.o.  
Peričeva ulica 52, Ljubljana

naziv gradnje	PRENOVA IN DOZIDAVA SREDNJE ŠOLE JESENICE	št. projekta	37-22	načrt	PZI
risba	<b>P02 - Delovni pult v garderobah za čistilke</b>	vrsta načrta	1.4 NAČRT OPREME	menilo	1:20
		datum	januar 2026	št. risbe	<b>01</b>

Za posamezne, s komercialnim imenom navedene proizvode, je mogoče uporabiti tudi materialno, tehnološko, gradbenofizikalno in estetsko enakovredne elemente drugih proizvajalcev, vendar mora njihovo uporabo in končni izbor obvezno pisno potrditi arhitekt.  
Vključen ves montažni material in ustrezna podkonstrukcija.  
Vse mere preveriti na mestu po izvršenih gradbenih delih. Vsa odstopanja od dejanskih mer, vse izvedbe, materiale, obdelave in barve uskladiti z arhitektom.  
Izvajalec izdelava delavniško dokumentacijo, ki jo potrdi arhitekt.  
Izvajalec izdelava vzorec elementa, vgrajen na objektu, ki ga potrdi arhitekt.

količina:	1 kom	barva in obdelava:	oznaka: <b>P03</b>
dimenzije:	100 x 70 x 106+114 cm (ŠxGxV)		

splošen opis:

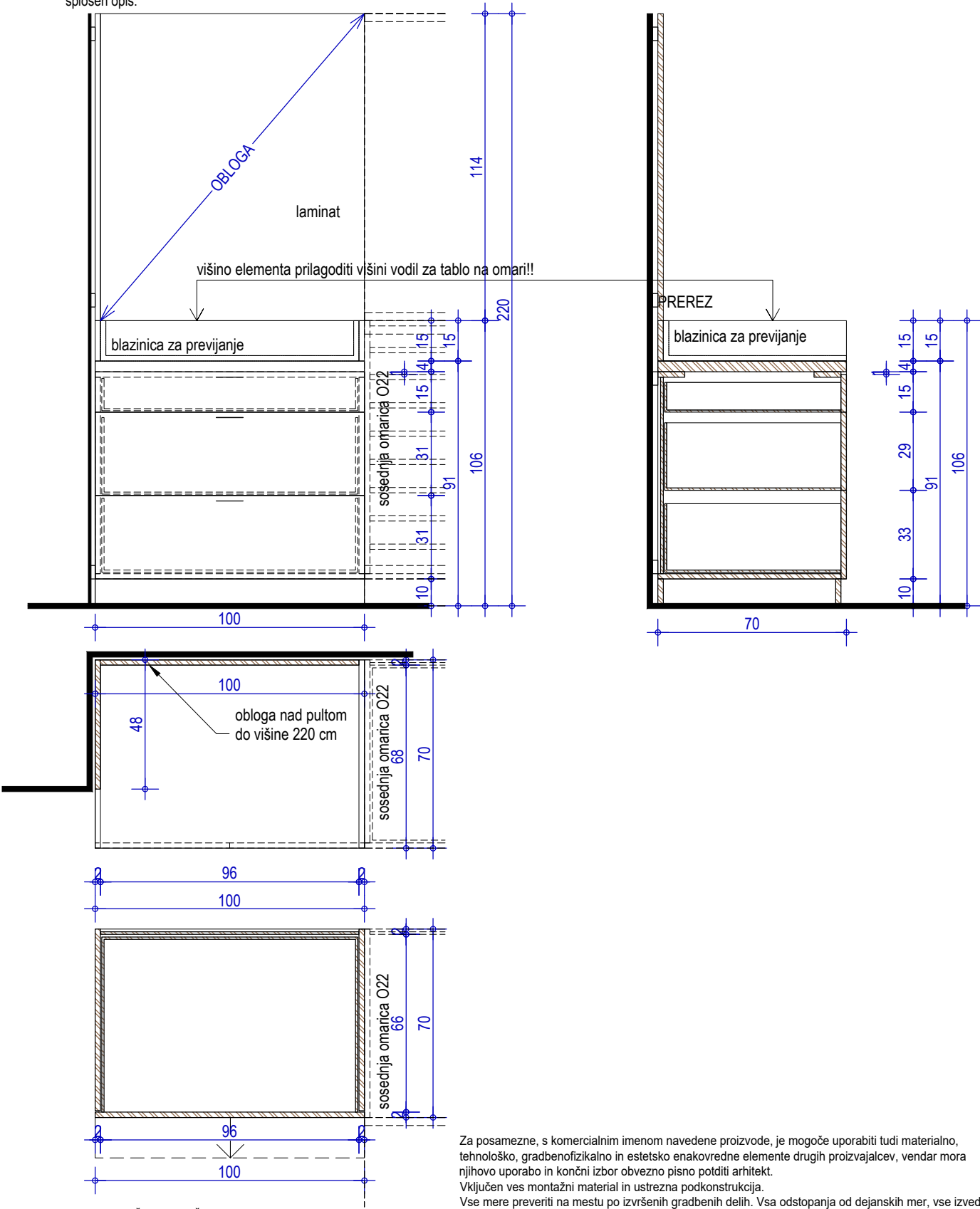

VODILNI NAČRT JE NAČRT ARHITEKTURE!  
GLEDATI DETAJLE! GLEDATI BARVNO SHEMO!  
NEJASNOSTI REŠEVATI S PROJEKTANTOM NAČRTA!

Za posamezne, s komercialnim imenom navedene proizvode, je mogoče uporabiti tudi materialno, tehnološko, gradbenofizikalno in estetsko enakovredne elemente drugih proizvajalcev, vendar mora njihovo uporabo in končni izbor obvezno pisno potrditi arhitekt.  
Vključen ves montažni material in ustrezna podkonstrukcija.  
Vse mere preveriti na mestu po izvršenih gradbenih delih. Vsa odstopanja od dejanskih mer, vse izvedbe, materiale, obdelave in barve uskladiti z arhitektom.  
Izvajalec izdelava delavniško dokumentacijo, ki jo potrdi arhitekt.  
Izvajalec izdelava vzorec elementa, vgrajen na objektu, ki ga potrdi arhitekt.

adz d.o.o.

Peričeva ulica 52, Ljubljana

naziv gradnje	PRENOVA IN DOZIDAVA SREDNJE ŠOLE JESENICE	št. projekta	37-22	načrt	PZI
risba	P03 - Previjalni pult v učilnici Igralnica	vrsta načrta	1.4 NAČRT OPREME	merilo	1:20
		datum	januar 2026	št. risbe	02

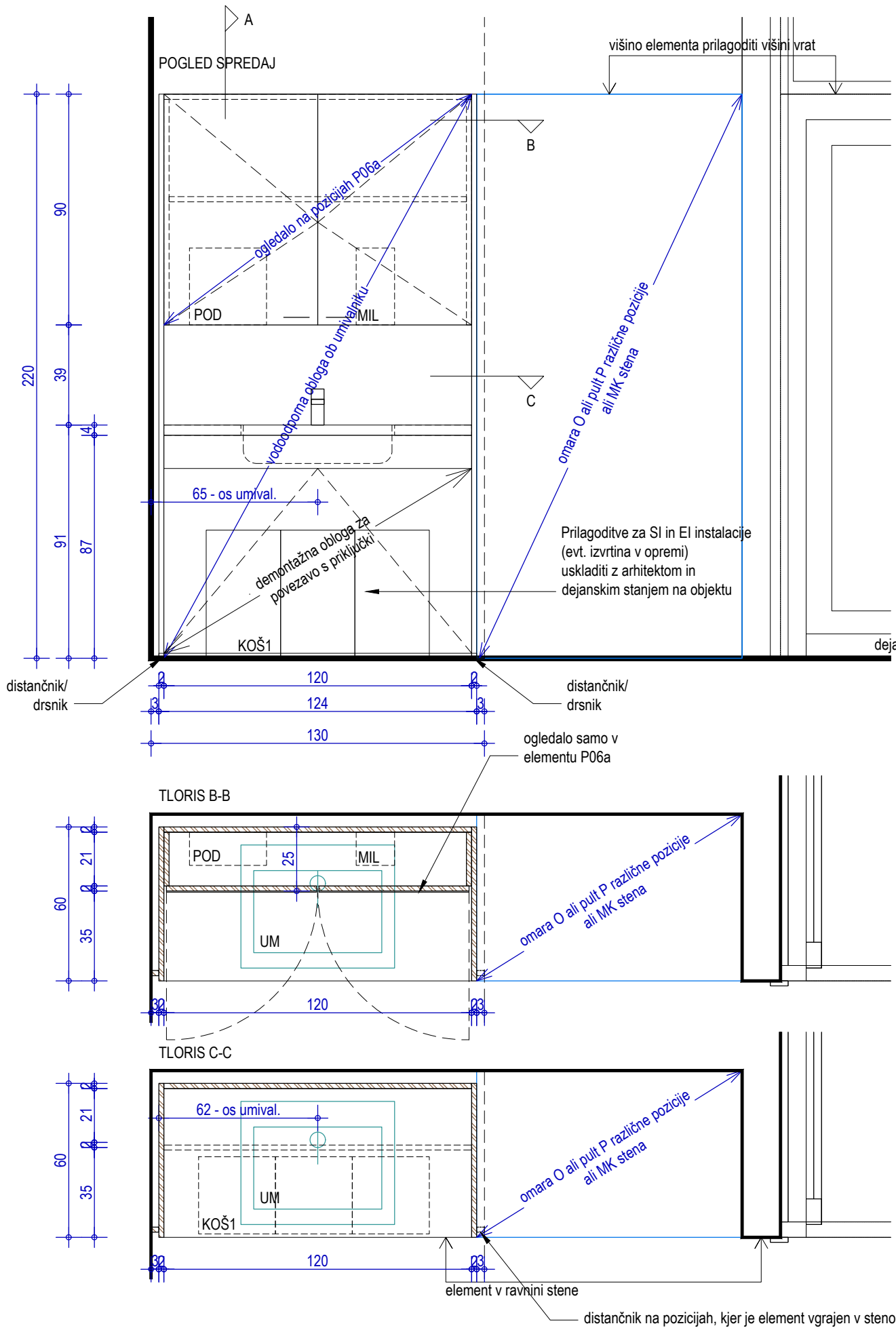

količina:	P06 - 23 kom; P06a -14 kom	barva in obdelava:	oznaka:
dimenzije:	124 x 60 x 220 cm (ŠxGxV)		<b>P06, P06a</b>

splošen opis: P06 - S.P.29, S.P.31, S.1N.02, S.1N.12, S.1N.13, S.1N.14, S.1N.20, S.1N.21, S.1N.23, S.1N.24, S.1N.25, S.2N.01, S.2N.11, S.2N.12, S.2N.14, S.2N.20, S.2N.21, S.2N.28, S.2N.29, S.3N.14, S.3N.15, S.3N.22, S.3N.26  
P06a - S.P.03, S.P.04, S.P.28, S.1N.01, S.1N.22, S.1N.26, S.2N.02, S.2N.26, S.2N.30, S.3N.13, S.3N.21, S.3N.23, S.3N.27, T.1N.07  
za natančne opise glej popise opreme

P06a - dodano je ogledalo po robu z alu kotnikom (zaščita roba), vse ostalo enako  
OPOMBE:

- obloga ob umivalniku vodoodporna
- MIL, POD, KOŠ1 (milinik, podajalnik in koš za odpake so del drugega popisa)
- umivalnik, sifon, odtočnik so del tega elementa
- višino elementa prilagoditi višini vrat

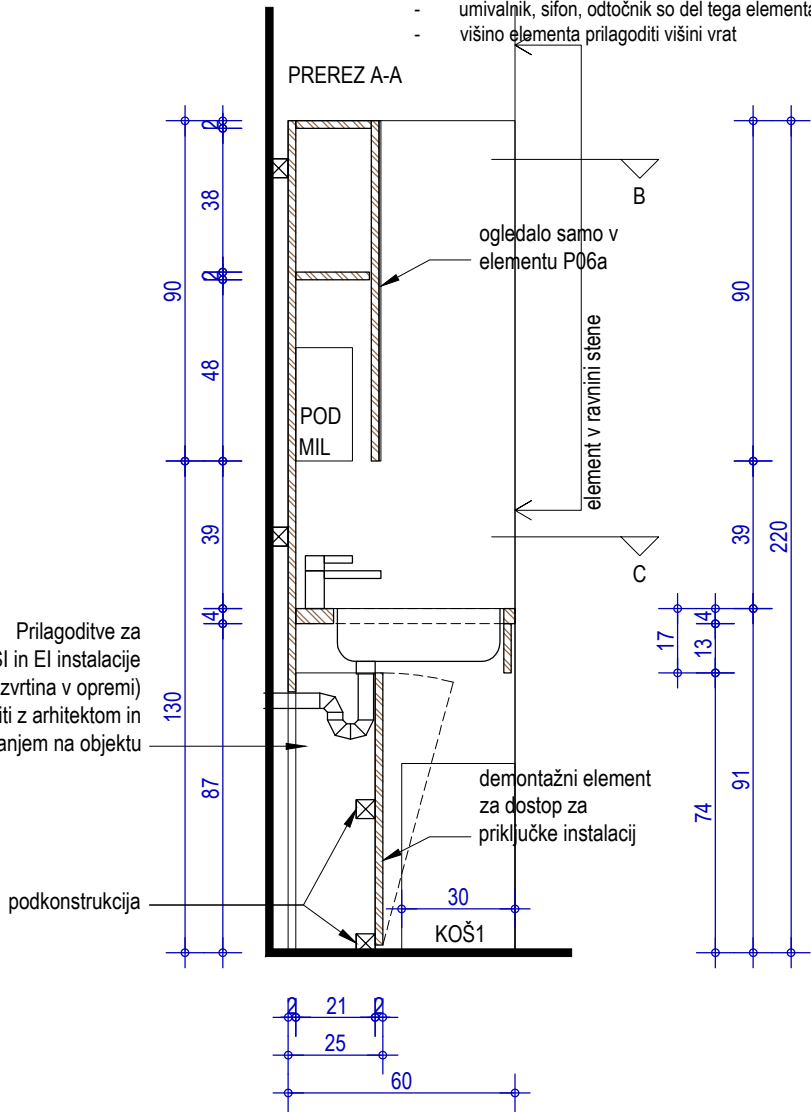

D1  
detajl fiksiranja v steno  
M1:10

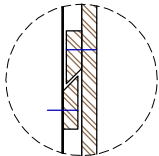

Za posamezne, s komercialnim imenom navedene proizvode, je mogoče uporabiti tudi materialno, tehnološko, gradbenofizikalno in estetsko enakovredne elemente drugih proizvajalcev, vendar mora njihovo uporabo in končni izbor obvezno pisno potrditi arhitekt.  
Vključen ves montažni material in ustrezna podkonstrukcija.  
Vse mere preveriti na mestu po izvršenih gradbenih delih. Vsa odstopanja od dejanskih mer, vse izvedbe, materiale, obdelave in barve uskladiti z arhitektom.  
Izvajalec izdelava delavniško dokumentacijo, ki jo potrdi arhitekt.  
Izvajalec izdelava vzorec elementa, vgrajen na objektu, ki ga potrdi arhitekt.

VODILNI NAČRT JE NAČRT ARHITEKTURE!  
GLEDATI DETAJLE! GLEDATI BARVNO SHEMO!  
NEJASNOSTI REŠEVATI S PROJEKTANTOM NAČRTA!

<b>adz d.o.o.</b> Peričeva ulica 52, Ljubljana			
naziv gradnje	PRENOVA IN DOZIDAVA SREDNJE ŠOLE JESENICE	št. projekta	37-22
risba	<b>P06, P06a - Pult omara z umivalnikom v učilnicah</b>	vrsta načrta	1.4 NAČRT OPREME
		datum	januar 2026
		načrt	PZI
		merilo	1:20
		št. risbe	<b>03</b>

količina:	2 kom	barva in obdelava:	oznaka: <b>P06b</b>
dimenzije:	87 x 60 x 220 cm (ŠxGxV)		

splošen opis: S.2N.27  
za natančne opise glej popise opreme

- OPOMBE:
- obloga ob umivalniku vodoodporna
  - MIL, POD, KOŠ1 (milinik, podajalnik in koš za odpake so del drugega popisa)
  - umivalnik, sifon, odtočnik so del tega elementa
  - višino elementa prilagoditi višini vrat

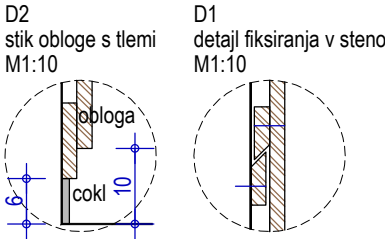
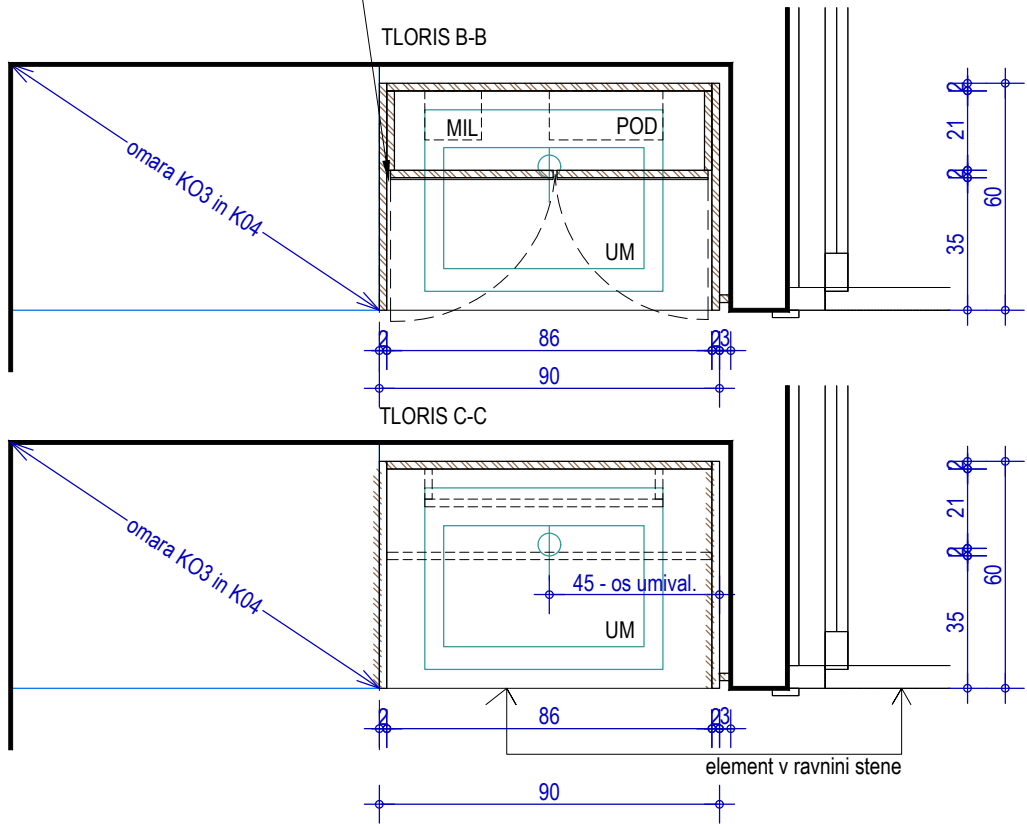
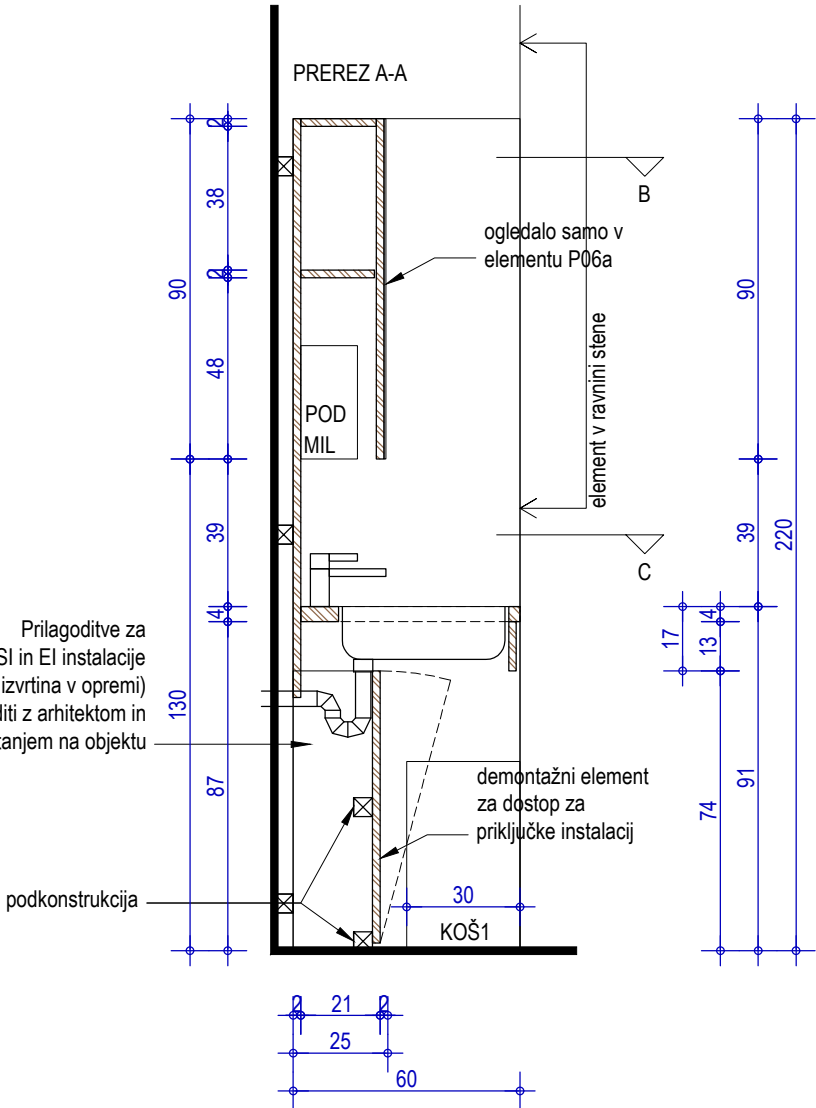
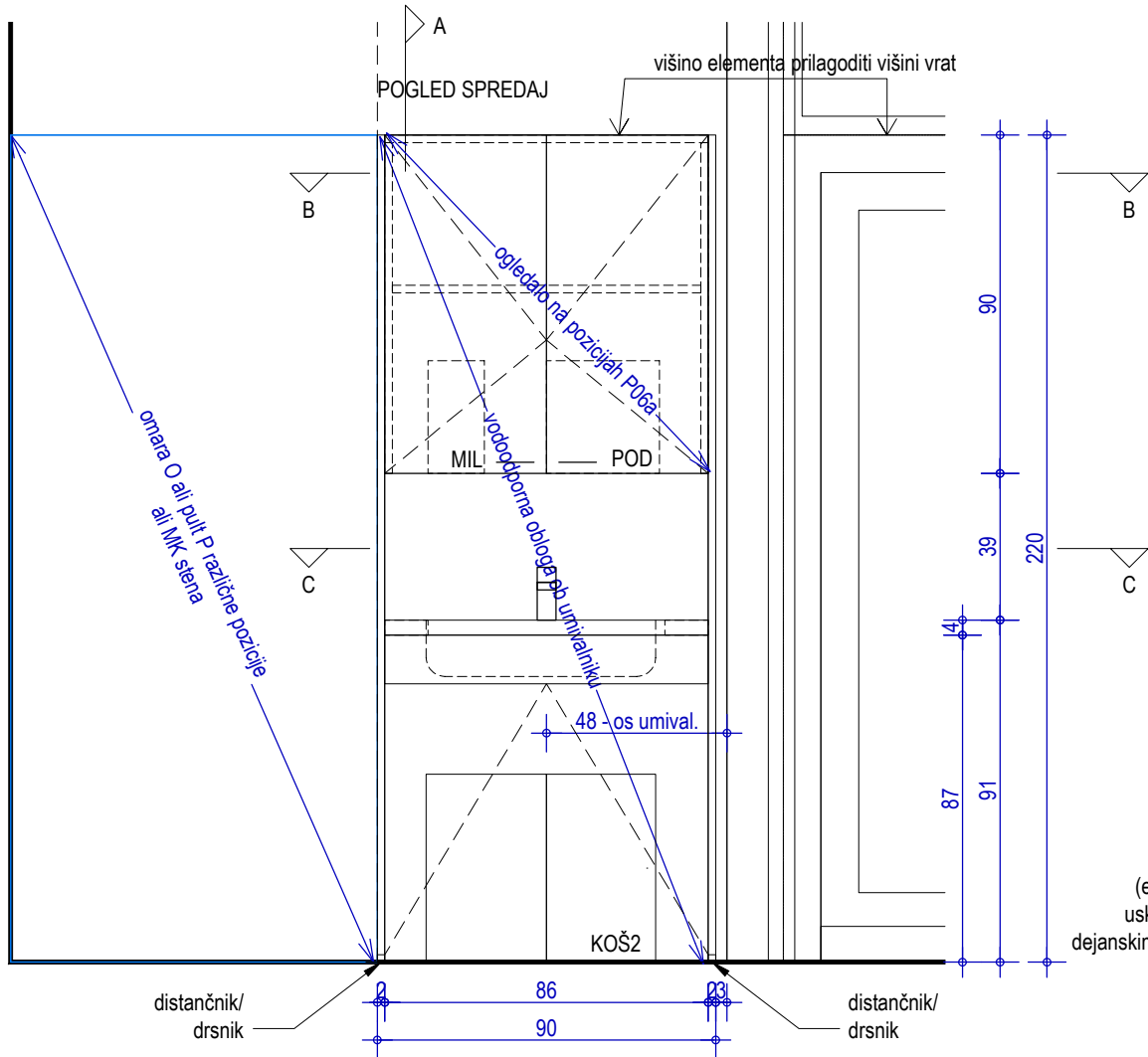

VODILNI NAČRT JE NAČRT ARHITEKTURE!  
GLEDATI DETAJLE! GLEDATI BARVNO SHEMO!  
NEJASNOSTI REŠEVATI S PROJEKTANTOM NAČRTA!

Za posamezne, s komercialnim imenom navedene proizvode, je mogoče uporabiti tudi materialno, tehnološko, gradbenofizikalno in estetsko enakovredne elemente drugih proizvajalcev, vendar mora njihovo uporabo in končni izbor obvezno pisno potrditi arhitekt.  
Vključen ves montažni material in ustrezna podkonstrukcija.  
Vse mere preveriti na mestu po izvršenih gradbenih delih. Vsa odstopanja od dejanskih mer, vse izvedbe, materiale, obdelave in barve uskladiti z arhitektom.  
Izvajalec izdelava delavniško dokumentacijo, ki jo potrdi arhitekt.  
Izvajalec izdelava vzorec elementa, vgrajen na objektu, ki ga potrdi arhitekt.

<b>adz d.o.o.</b> Peričeva ulica 52, Ljubljana			
naziv gradnje	PRENOVA IN DOZIDAVA SREDNJE ŠOLE JESENICE	št. projekta	37-22
risba	<b>P06b - Pult omara z umivalnikom v učilnici</b>	vrsta načrta	1.4 NAČRT OPREME
		datum	januar 2026
		načrt	PZI
		merilo	1:20
		št. risbe	<b>04</b>

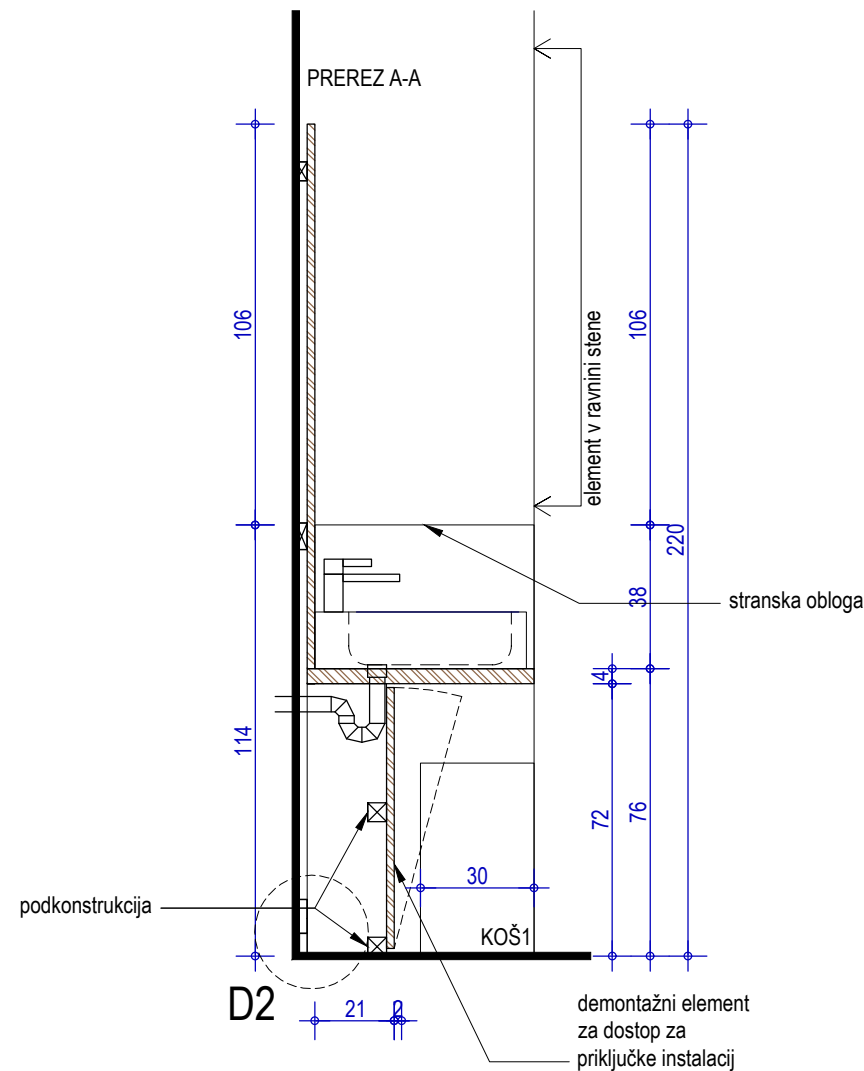

OPOMBE:

- obloga ob umivalniku voodoodporna
- MIL, POD, KOŠ1 (milinik, podajalnik in koš za odpake so del drugega popisa)
- umivalnik, sifon, odtočnik so del tega elementa
- višino elementa prilagoditi višini vrat

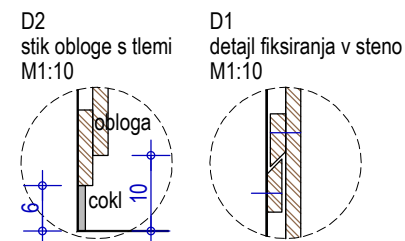

Za posamezne, s komercialnim imenom navedene proizvode, je mogoče uporabiti tudi materialno, tehnološko, gradbenofizikalno in estetsko enakovredne elemente drugih proizvajalcev, vendar mora njihovo uporabo in končni izbor obvezno pisno potrditi arhitekt.

Vključen ves montažni material in ustreza podkonstrukcija.

Vse mere preveriti na mestu po izvršenih gradbenih delih. Vsa odstopanja od dejanskih mer, vse izvedbe, materiale, obdelave in barve uskladiti z arhitektom.

Izvajalec izdelava delavniško dokumentacijo, ki jo potrdi arhitekt.

Izvajalec izdelava zorec elementa, vgrajen na objektu, ki ga potrdi arhitekt.

VODILNI NAČRT JE NAČRT ARHITEKTURE!  
GLEDATI DETAJLE! GLEDATI BARVNO SHEMO!  
NEJASNOSTI REŠEVATI S PROJEKTANTOM NAČRTA!

**adz d.o.o.**

Peričeva ulica 52, Ljubljana

naziv gradnje	PRENOVA IN DOZIDAVA SREDNJE ŠOLE JESENICE	št. projekta	37-22	načrt	PZI
risba	<b>P06c - Pult omara z umivalnikom v učilnici Multimedija</b>	vrsta načrta	1.4 NAČRT OPREME	merilo	1:20
		datum	januar 2026	št. risbe	<b>05</b>





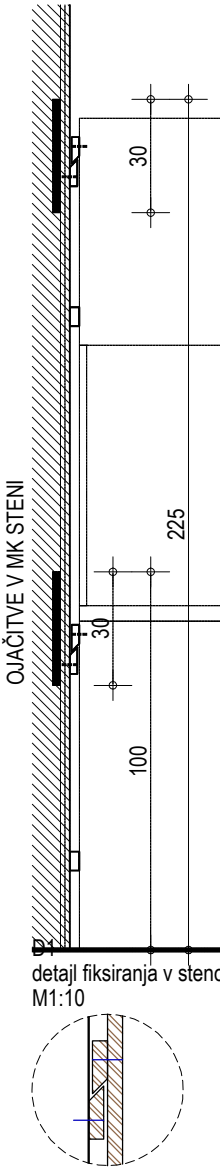
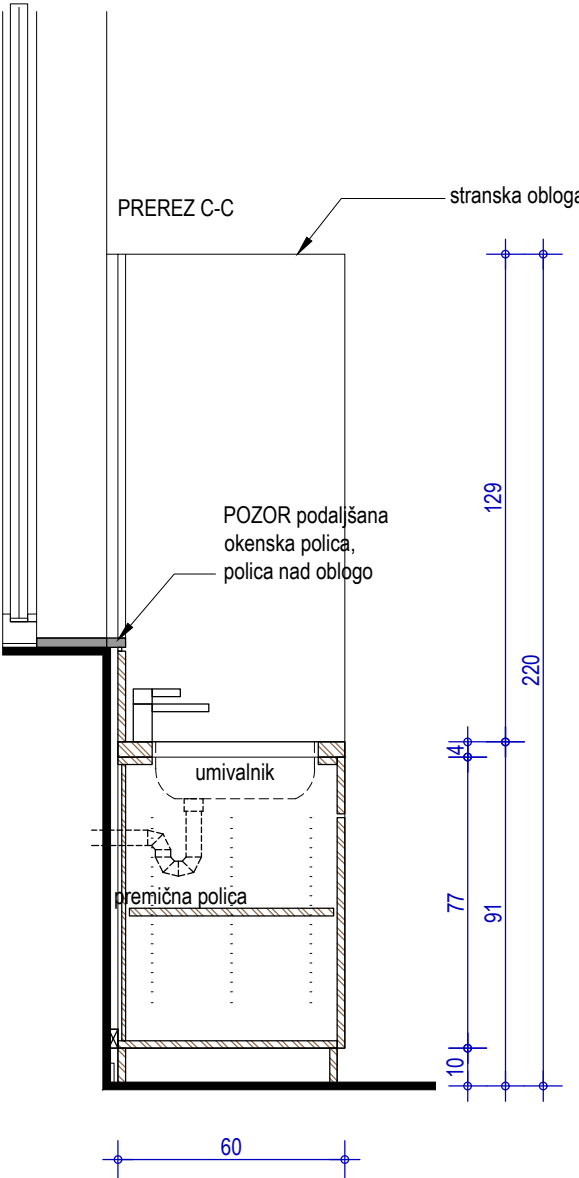
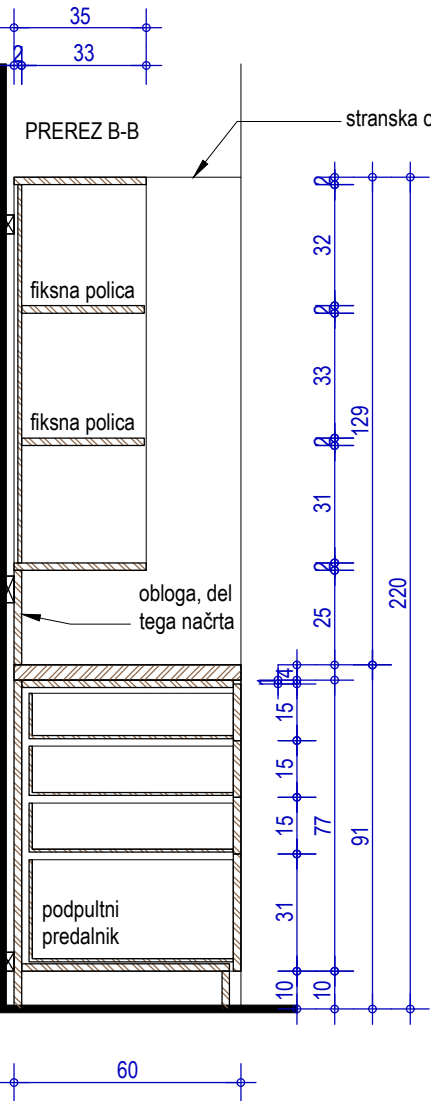
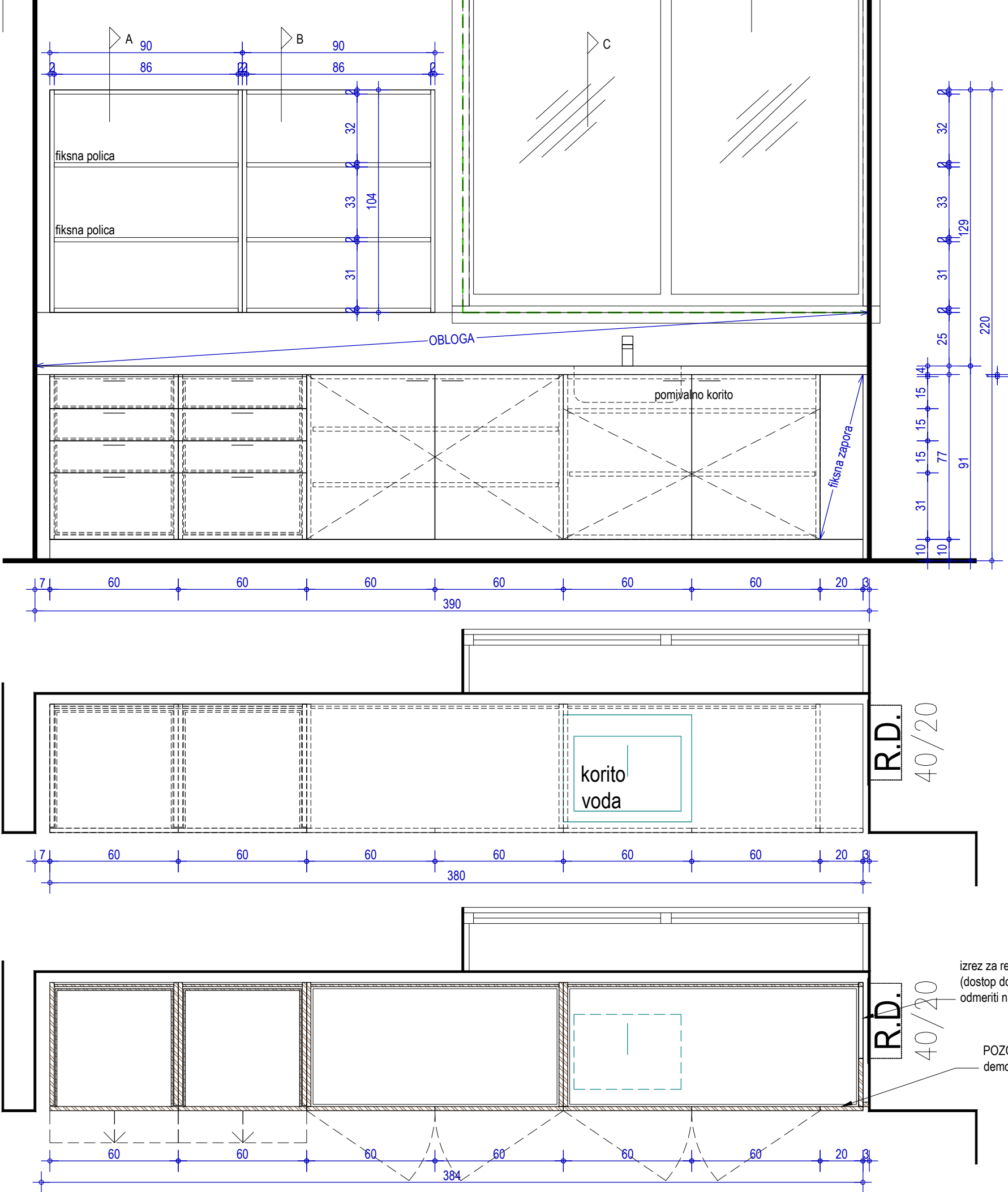

količina:	1 kom	barva in obdelava:	oznaka: <b>P12</b>
dimenzije:	390 x 60 x 220 cm (ŠxGxV)		
splošen opis:	S.2N.20 za natančne opise glej popise opreme		

VODILNI NAČRT JE NAČRT ARHITEKTURE!  
GLEDATI DETAJLE! GLEDATI BARVNO SHEMO!  
NEJASNOSTI REŠEVATI S PROJEKTANTOM NAČRTA!

Za posamezne, s komercialnim imenom navedene proizvode, je mogoče uporabiti tudi materialno, tehnološko, gradbenofizikalno in estetsko enakovredne elemente drugih proizvajalcev, vendar mora njihovo uporabo in končni izbor obvezno pisno potrditi arhitekt.  
Vključen ves montažni material in ustrezna podkonstrukcija.  
Vse mere preveriti na mestu po izvršenih gradbenih delih. Vsa odstopanja od dejanskih mer, vse izvedbe, materiale, obdelave in barve uskladiti z arhitektom.  
Izvajalec izdelava delavniško dokumentacijo, ki jo potrdi arhitekt.  
Izvajalec izdelava vzorec elementa, vgrajen na objektu, ki ga potrdi arhitekt.

adz d.o.o. Peričeva ulica 52, Ljubljana					
naziv gradnje	PRENOVA IN DOZIDAVA SREDNJE ŠOLE JESENICE	št. projekta	37-22	načrt	PZI
risba	P12 - Pult z umivalnikom in visečimi omaricami v učilnici Igralnica	vrsta načrta	1.4 NAČRT OPREME	merilo	1:20
		datum	januar 2026	št. risbe	07

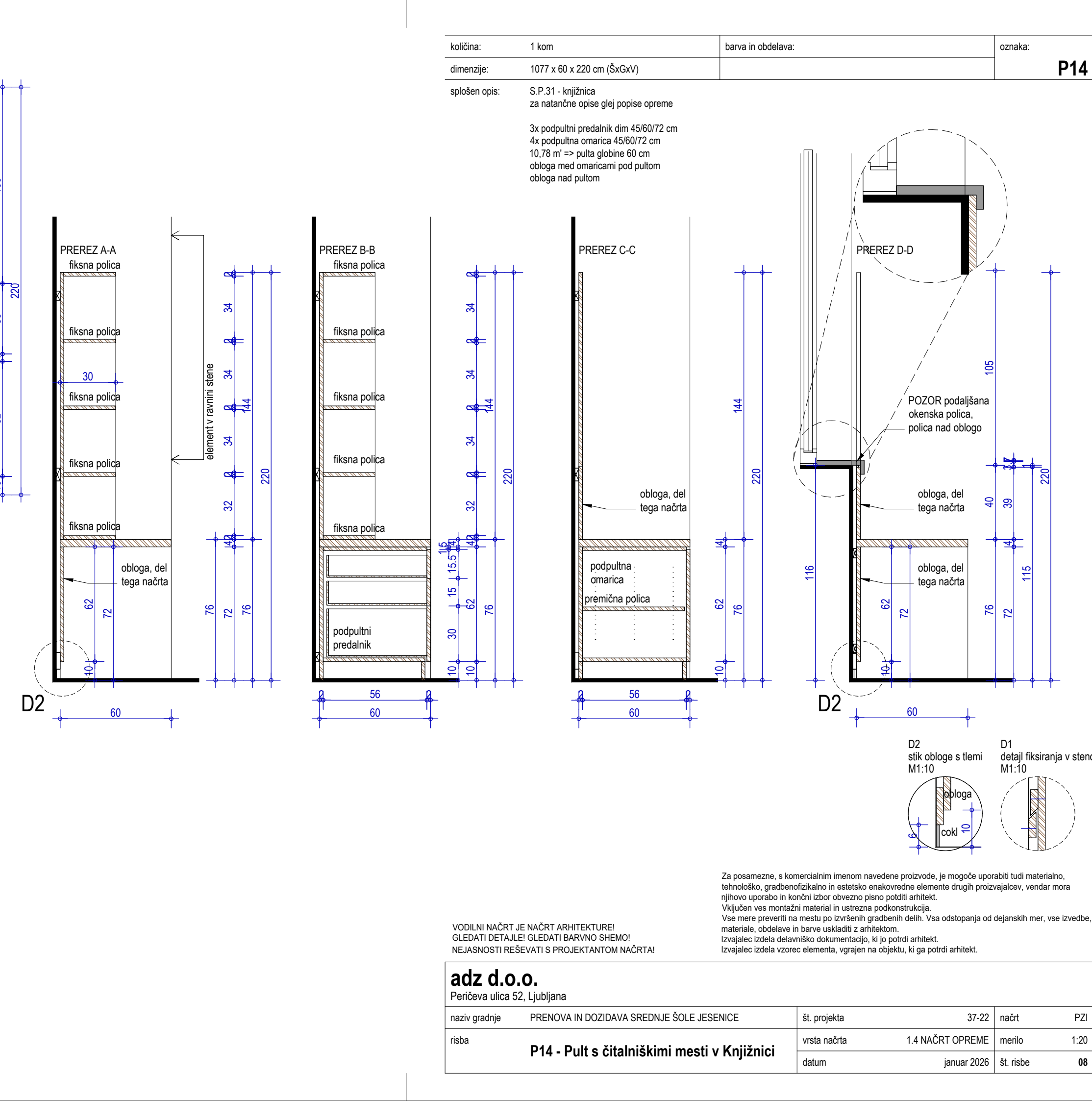
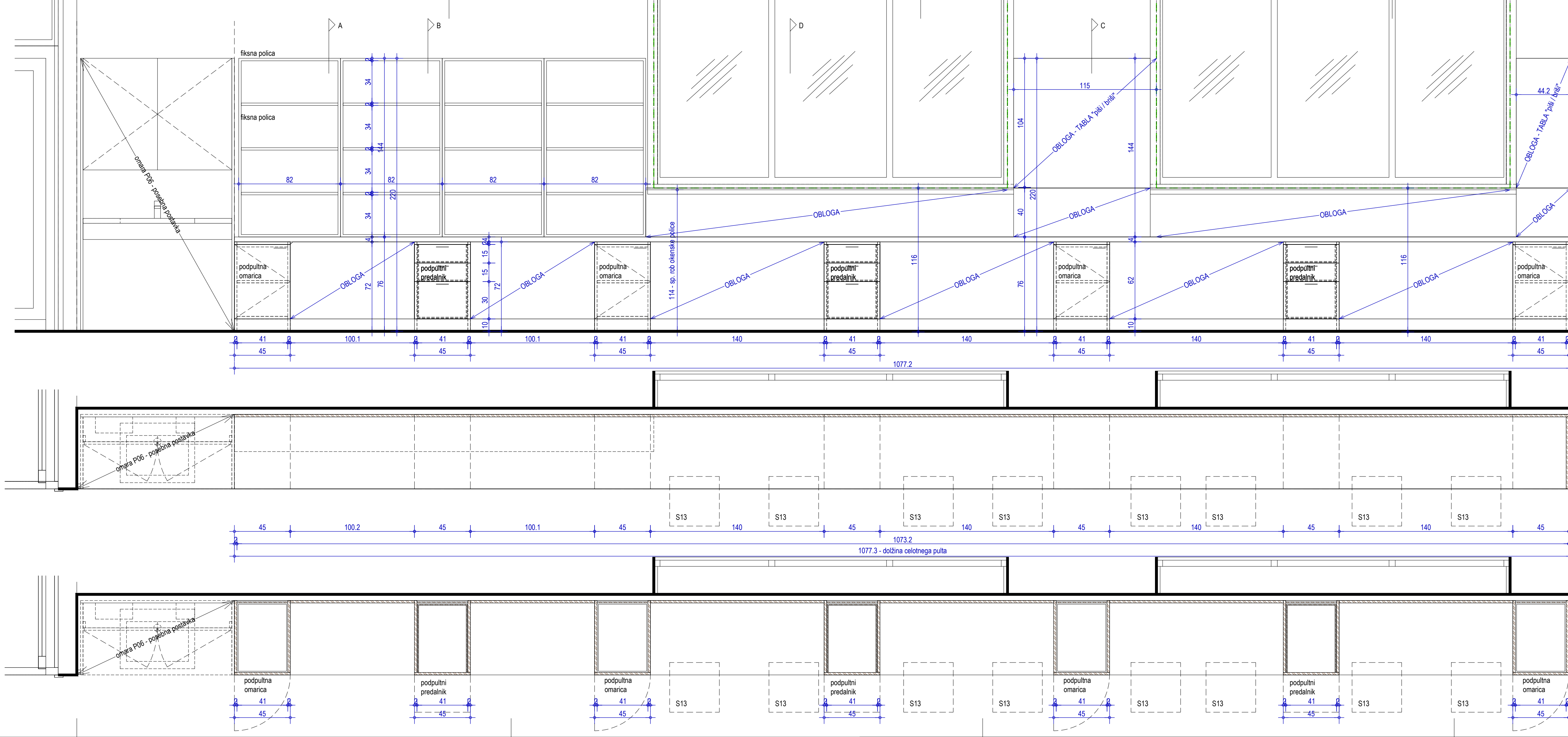



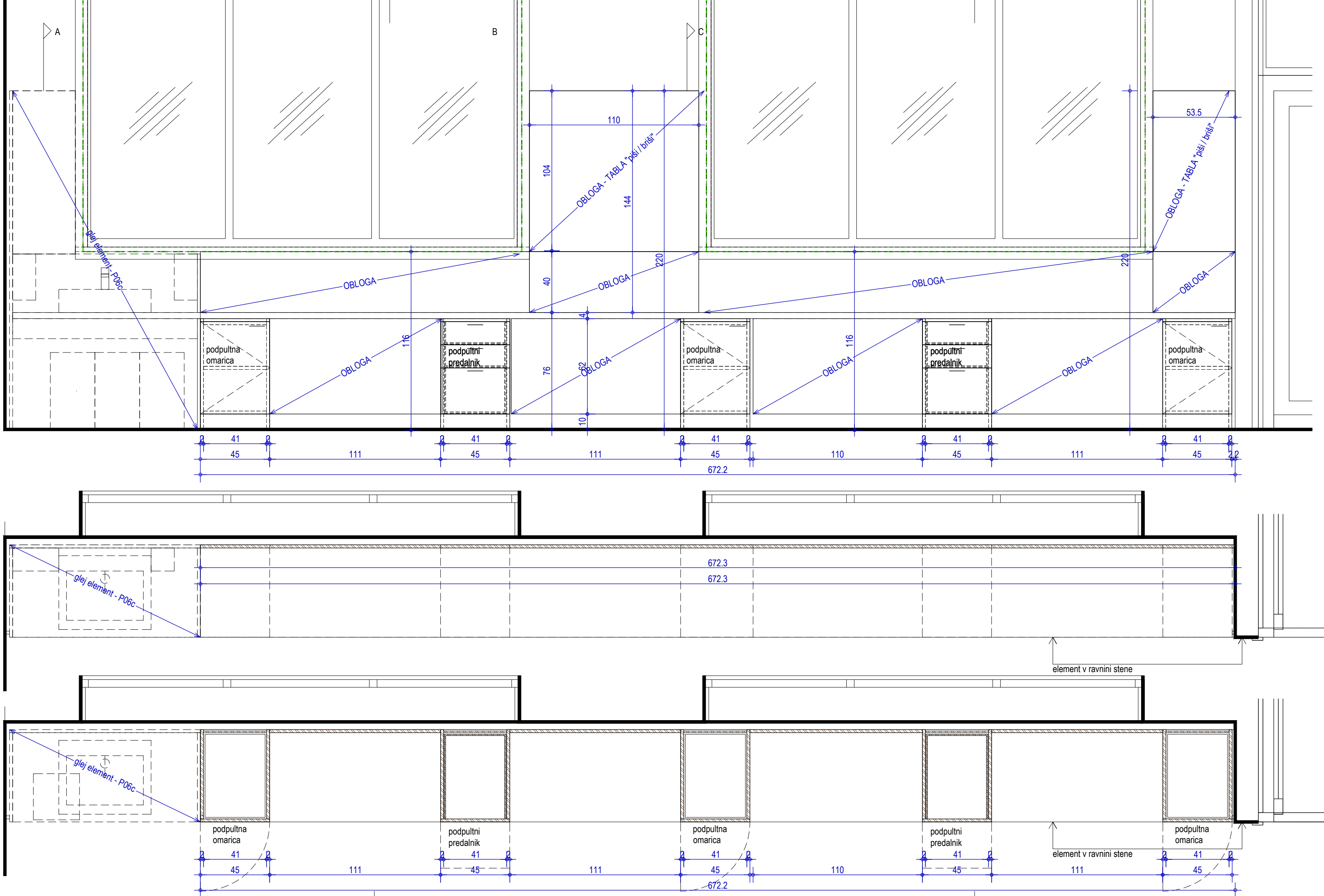

količina:	1 kom	barva in obdelava:	oznaka:
dimenzije:	672 x 60 x 220 cm (ŠxGxV)		<b>P15</b>

splošen opis: Prostor: S.P.30 - učilnica multimedija  
za natančne opise glej popise opreme

2x podpultni predalnik dim 45/60/72 cm  
3x podpultna omarica 45/60/72 cm  
7,95 m² => pulta globine 60 cm  
obloga med omaricami pod pultom  
obloga nad pultom

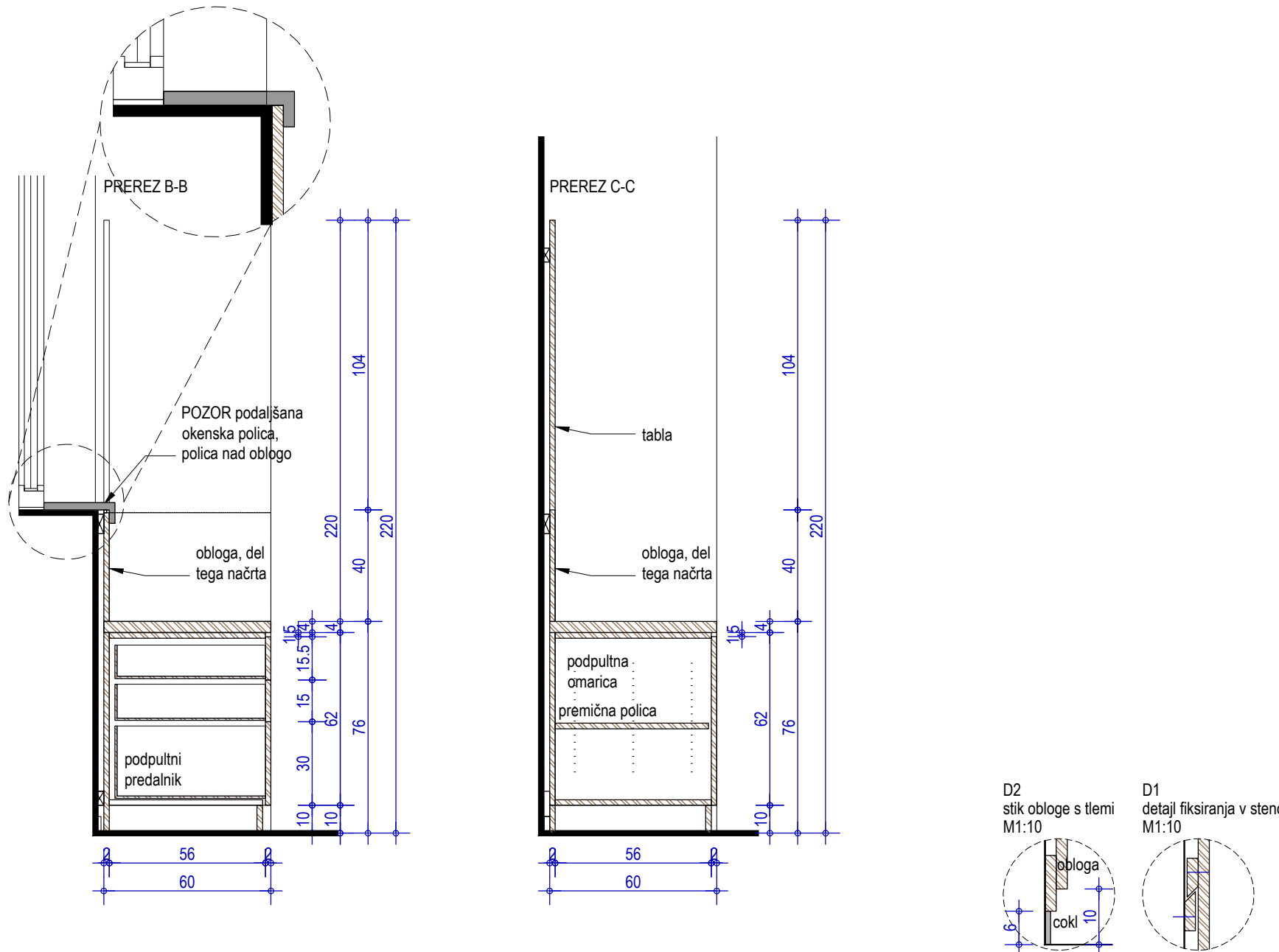

VODILNI NAČRT JE NAČRT ARHITEKTURE!  
GLEDATI DETAJLE! GLEDATI BARVNO SHEMO!  
NEJASNOSTI REŠEVATI S PROJEKTANTOM NAČRTA!

<b>adz d.o.o.</b> Peričeva ulica 52, Ljubljana					
naziv gradnje	PRENOVA IN DOZIDAVA SREDNJE ŠOLE JESENICE	št. projekta	37-22	načrt	PZI
risba	<b>P15 - Pult z delovnimi mesti v učilnici Multimedija</b>	vrsta načrta	1.4 NAČRT OPREME	merilo	1:20
		datum	januar 2026	št. risbe	<b>09</b>



količina:	1 kom	barva in obdelava:	oznaka:
dimenzije:	508 x 60 x 220 cm (ŠxGxV)		<b>P35</b>

splošen opis: S.P.04  
za natančne opise glej popise opreme

2x podpultni predalnik dim 45/60/72 cm  
2x podpultna omarica 45/60/72 cm  
5,1 m' => pulta globine 60 cm  
obloga med omaricami pod pultom  
obloga nad pultom

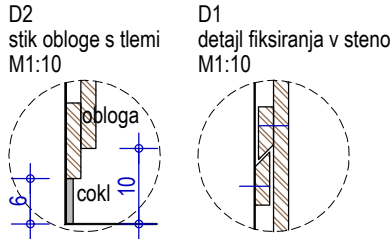
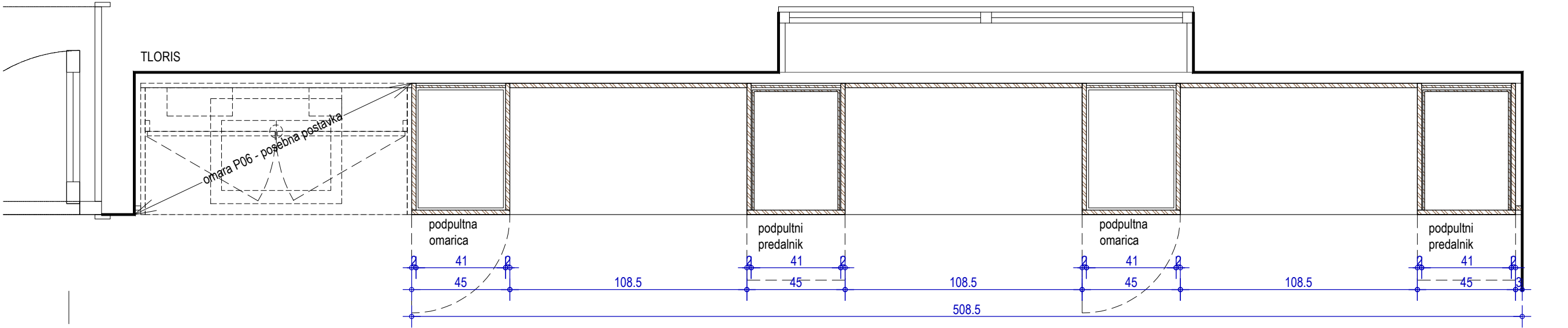
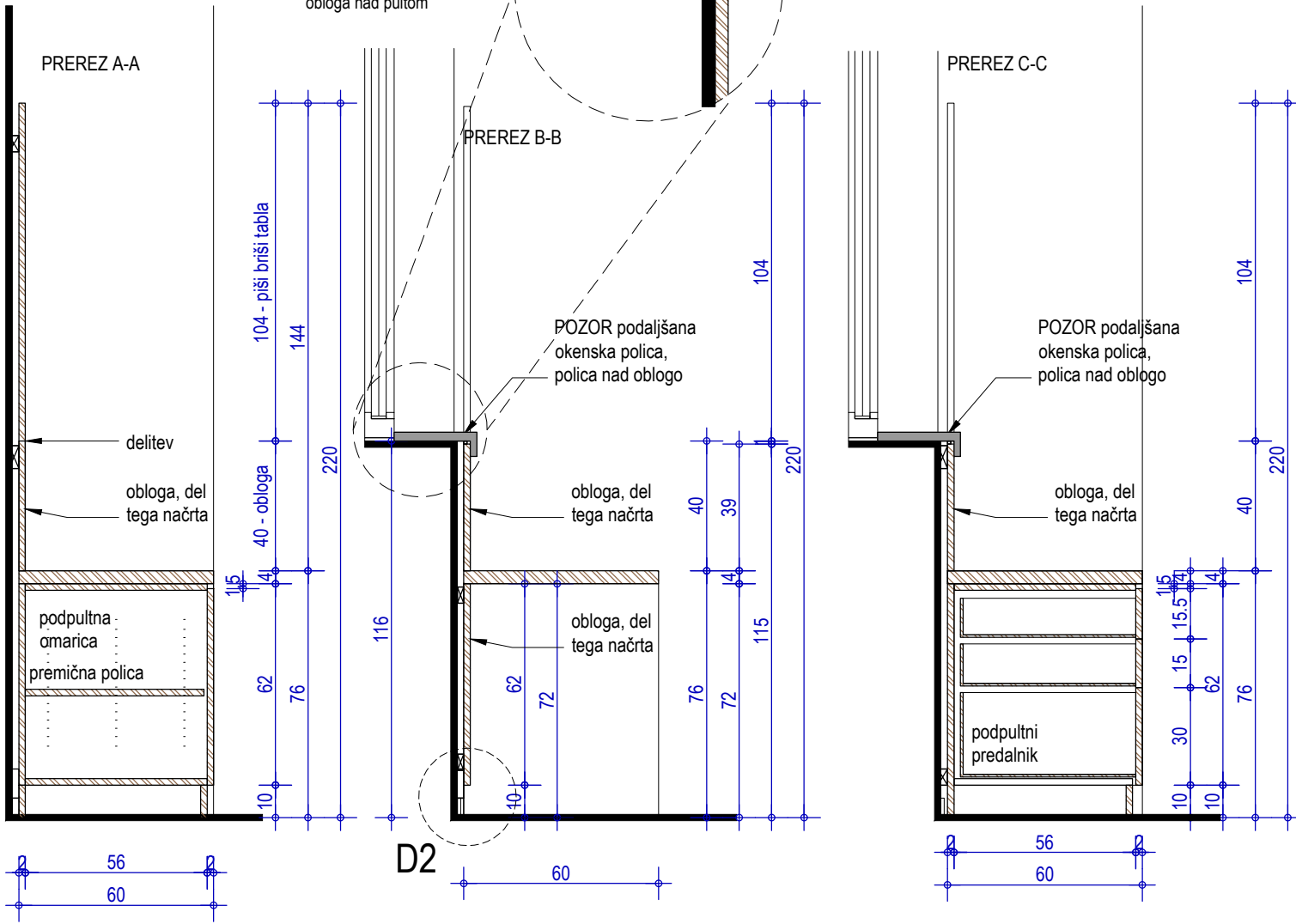

Za posamezne, s komercialnim imenom navedene proizvode, je mogoče uporabiti tudi materialno, tehnološko, gradbenofizikalno in estetsko enakovredne elemente drugih proizvajalcev, vendar mora njihovo uporabo in končni izbor obvezno pisno potrditi arhitekt.  
Vključen ves montažni material in ustrezna podkonstrukcija.  
Vse mere preveriti na mestu po izvršenih gradbenih delih. Vsa odstopanja od dejanskih mer, vse izvedbe, materiale, obdelave in barve uskladiti z arhitektom.  
Izvajalec izdelava delavniško dokumentacijo, ki jo potrdi arhitekt.  
Izvajalec izdelava vzorec elementa, vgrajen na objektu, ki ga potrdi arhitekt.

VODILNI NAČRT JE NAČRT ARHITEKTURE!  
GLEDATI DETAJLE! GLEDATI BARVNO SHEMO!  
NEJASNOSTI REŠEVATI S PROJEKTANTOM NAČRTA!

adz d.o.o.						
Peričeva ulica 52, Ljubljana						
naziv gradnje	PRENOVA IN DOZIDAVA SREDNJE ŠOLE JESENICE		št. projekta	37-22	načrt	PZI
risba	P35 - Pult z delovnimi mesti v učilnici Strojni program 1		vrsta načrta	1.4 NAČRT OPREME	merilo	1:20
datum			januar 2026	št. risbe	11	

## P39

1x podpultni predalnik dim 45/60/72 cm  
2x podpultna omarica 45/60/72 cm  
3,9 m' => pulta globine 60 cm  
obloga med omaricami pod pultom  
obloga nad pultom

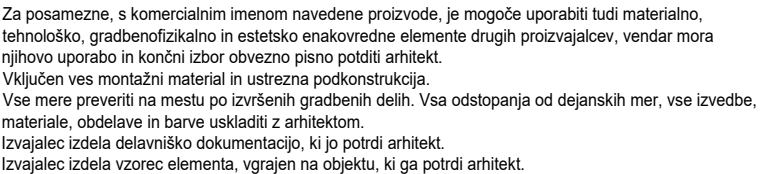
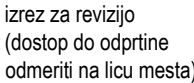

VODILNI NAČRT JE NAČRT ARHITEKTURE!  
GLEDATI DETAJLE! GLEDATI BARVNO SHEMO!  
NEJASNOSTI REŠEVATI S PROJEKTANTOM NAČRTA!

Peričeva ulica 52, Ljubljana

naziv gradnje	PRENOVA IN DOZIDAVA SREDNJE ŠOLE JESENICE	št. projekta	37-22	načrt	PZI
risba	<b>P39 - Pult z delovnimi mesti v učilnici Matematika 1</b>	vrsta načrta	1.4 NAČRT OPREME	merilo	1:20
		datum	januar 2026	št. risbe	12

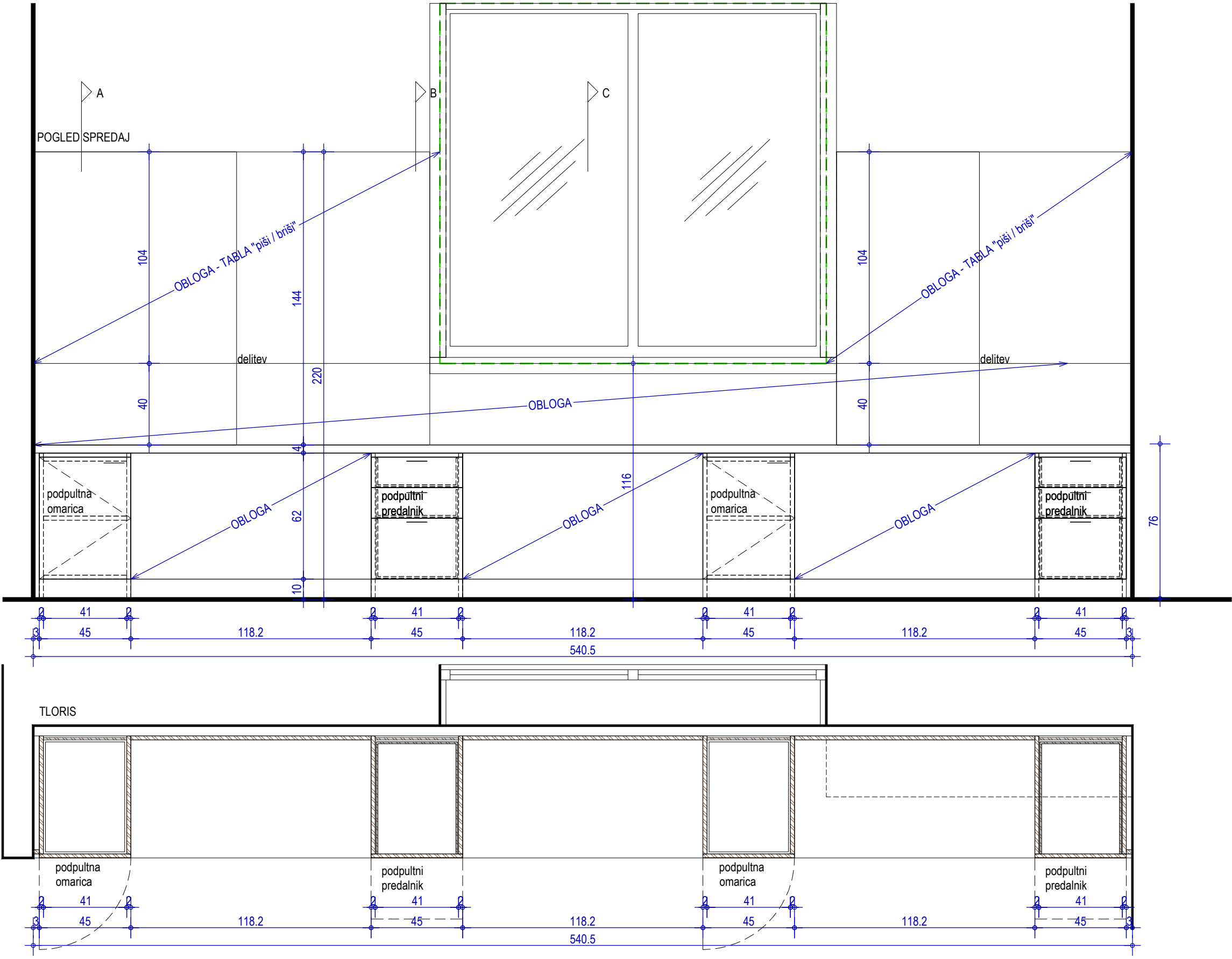

količina:	1 kom	barva in obdelava:	oznaka:
dimenzije:	540 x 60 x 220 cm (ŠxGxV)		<b>P41</b>
splošen opis:	S.1N.02 za natančne opise glej popise opreme		
	2x podpultni predalnik dim 45/60/72 cm 2x podpultna omarica 45/60/72 cm 5,4 m' => pulta globine 60 cm obloga med omaricami pod pultom obloga nad pultom		

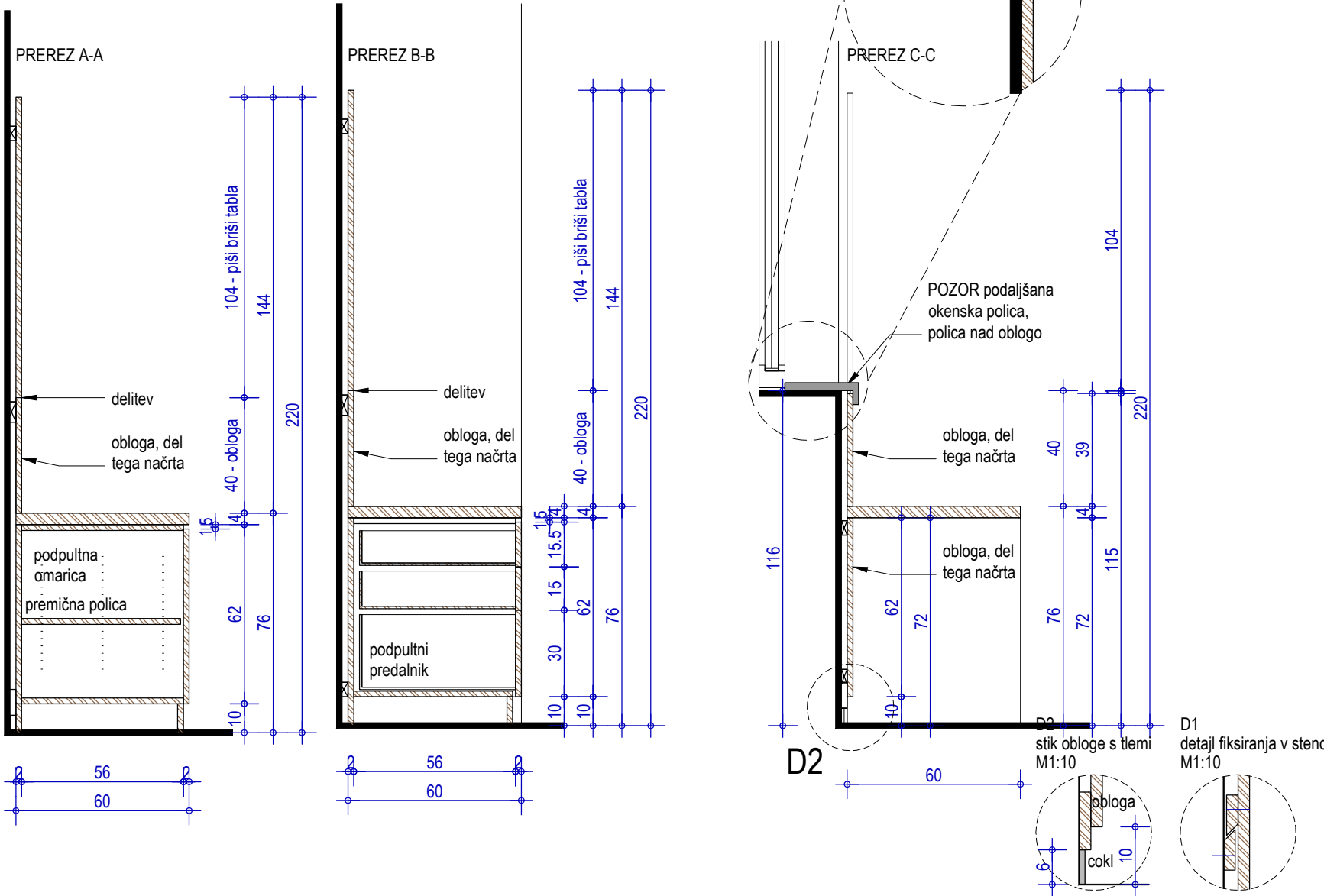

VODILNI NAČRT JE NAČRT ARHITEKTURE!  
GLEDATI DETAJLE! GLEDATI BARVNO SHEMO!  
NEJASNOSTI REŠEVATI S PROJEKTANTOM NAČRTA!

Za posamezne, s komercialnim imenom navedene proizvode, je mogoče uporabiti tudi materialno, tehnološko, gradbenofizikalno in estetsko enakovredne elemente drugih proizvajalcev, vendar mora njihovo uporabo in končni izbor obvezno pisno potrditi arhitekt.  
Vključen ves montažni material in ustrezna podkonstrukcija.  
Vse mere preveriti na mestu po izvršenih gradbenih delih. Vsa odstopanja od dejanskih mer, vse izvedbe, materiale, obdelave in barve uskladiti z arhitektom.  
Izvajalec izdelava delavniško dokumentacijo, ki jo potrdi arhitekt.  
Izvajalec izdelava vzorec elementa, vgrajen na objektu, ki ga potrdi arhitekt.

adz d.o.o. Peričeva ulica 52, Ljubljana					
naziv gradnje	PRENOVA IN DOZIDAVA SREDNJE ŠOLE JESENICE	št. projekta	37-22	načrt	PZI
risba	<b>P41 - Pult z delovnimi mesti v učilnici Matematika 2</b>	vrsta načrta	1.4 NAČRT OPREME	merilo	1:20
		datum	januar 2026	št. risbe	13



količina:	1 kom	barva in obdelava:	oznaka:
dimenzije:	540 x 60 x 220 cm (ŠxGxV)		<b>P42</b>

splošen opis: S.1N.12  
za natančne opise glej popise opreme

2x podpultni predalnik dim 45/60/72 cm  
2x podpultna omarica 45/60/72 cm  
5,4 m' => pulta globine 60 cm  
obloga med omaricami pod pultom  
obloga nad pultom

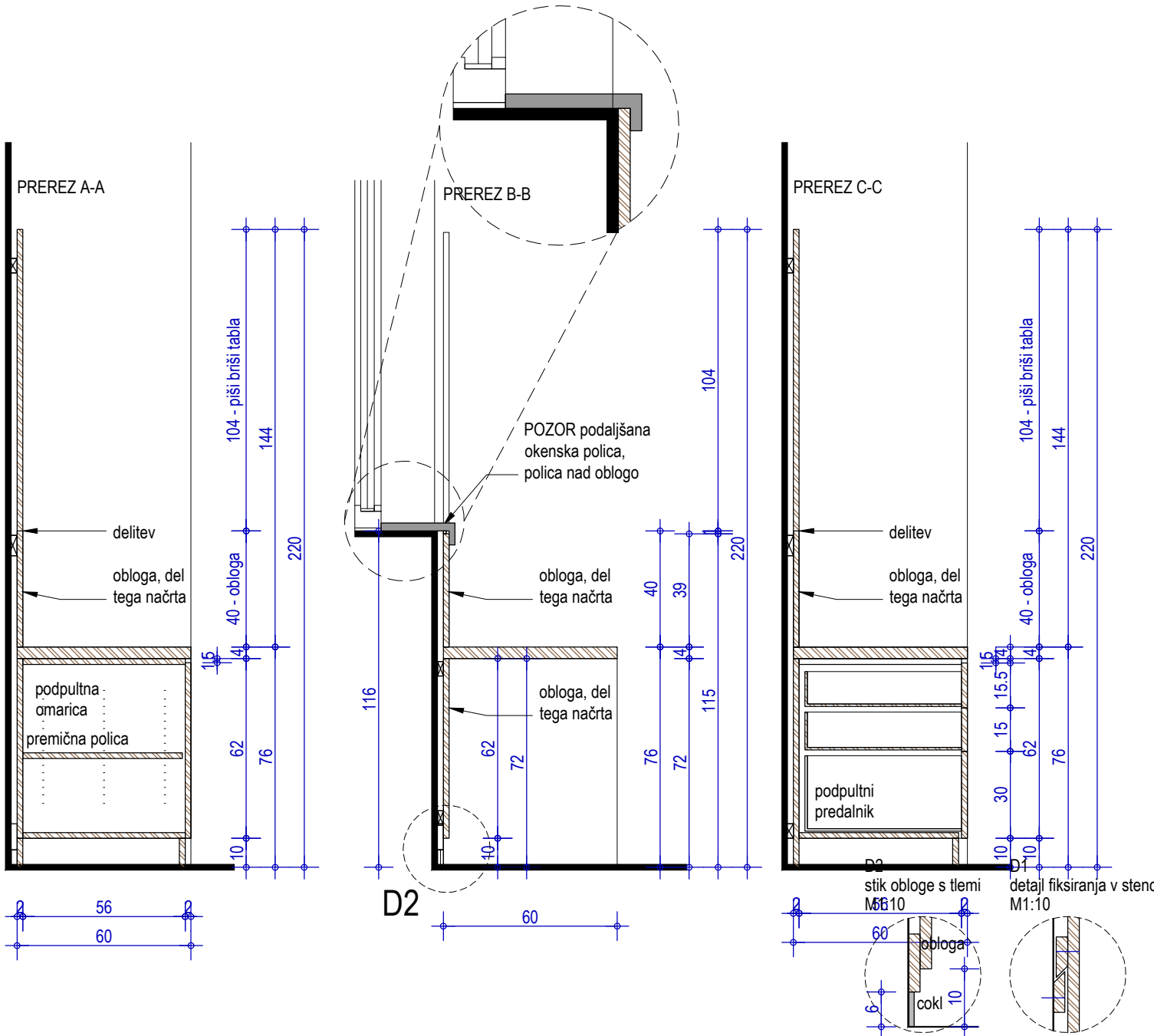
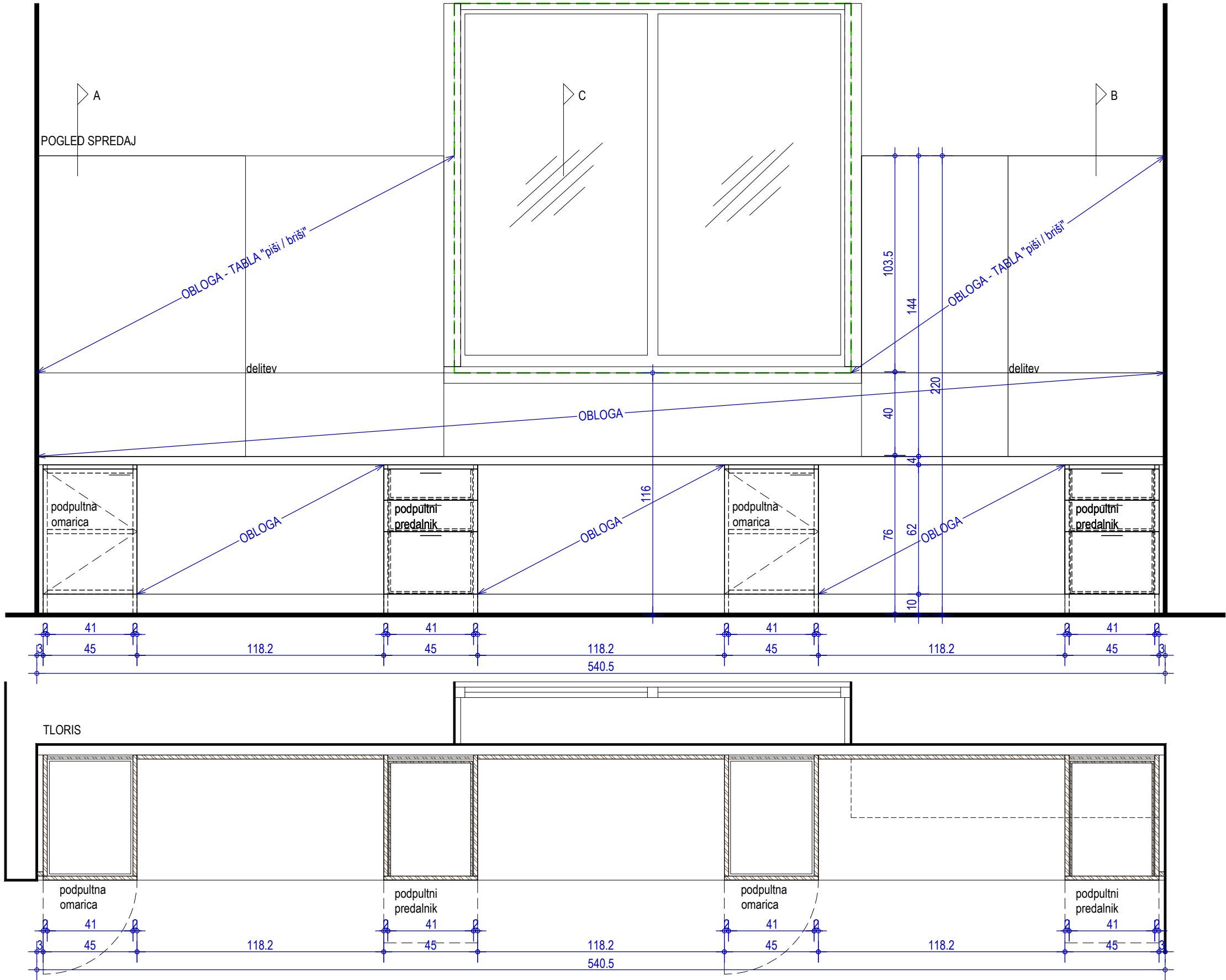

VODILNI NAČRT JE NAČRT ARHITEKTURE!  
GLEDATI DETAJLE! GLEDATI BARVNO SHEMO!  
NEJASNOSTI REŠEVATI S PROJEKTANTOM NAČRTA!

Za posamezne, s komercialnim imenom navedene proizvode, je mogoče uporabiti tudi materialno, tehnološko, gradbenofizikalno in estetsko enakovredne elemente drugih proizvajalcev, vendar mora njihovo uporabo in končni izbor obvezno pisno potrditi arhitekt.  
Vključen ves montažni material in ustrezna podkonstrukcija.  
Vse mere preveriti na mestu po izvršenih gradbenih delih. Vsa odstopanja od dejanskih mer, vse izvedbe, materiale, obdelave in barve uskladiti z arhitektom.  
Izvajalec izdelava delavniško dokumentacijo, ki jo potrdi arhitekt.  
Izvajalec izdelava vzorec elementa, vgrajen na objektu, ki ga potrdi arhitekt.

adz d.o.o. Peričeva ulica 52, Ljubljana					
naziv gradnje	PRENOVA IN DOZIDAVA SREDNJE ŠOLE JESENICE	št. projekta	37-22	načrt	PZI
risba	P42 - Pult z delovnimi mesti v učilnici Slovensčina 3		vrsta načrta	1.4 NAČRT OPREME	merilo
datum			januar 2026	št. risbe	14

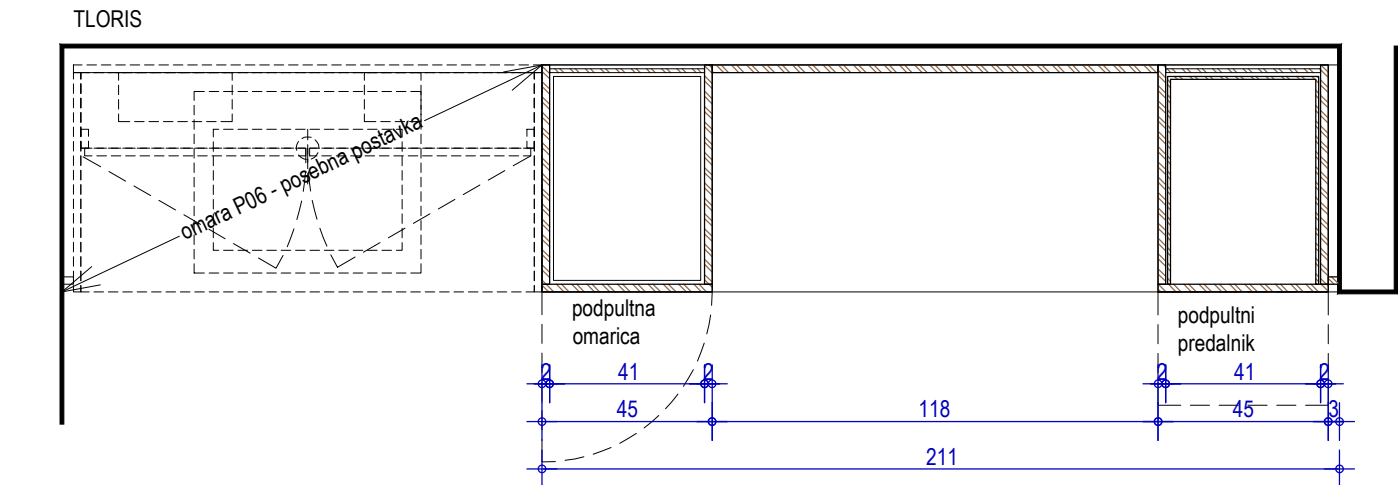
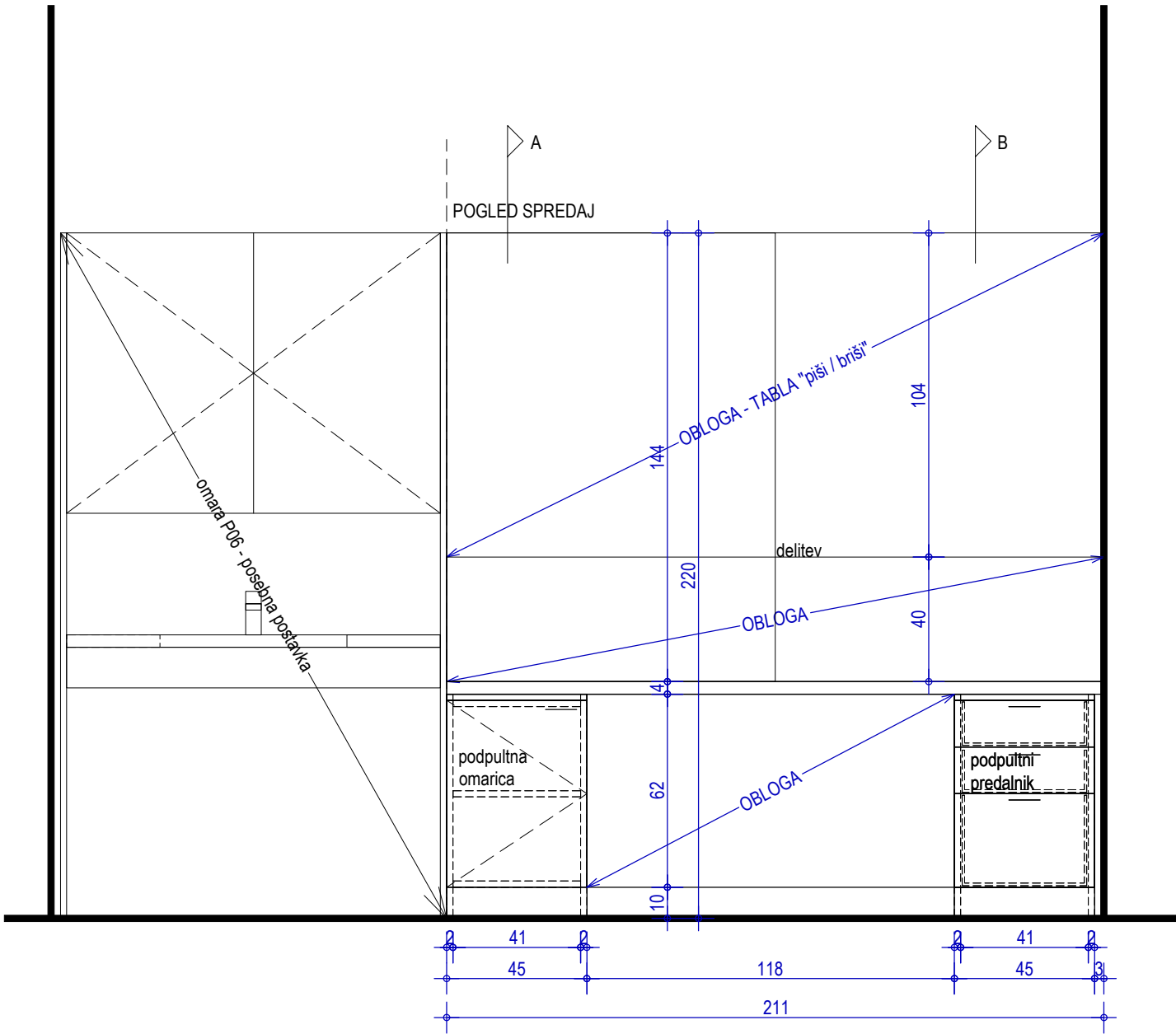

količina:	1 kom	barva in obdelava:	oznaka: <b>P43</b>
dimenzije:	211 x 70 x 91 cm (ŠxGxV)		

splošen opis: S.1N.13  
za natančne opise glej popise opreme

1x podpultni predalnik dim 45/60/72 cm  
1x podpultna omarica 45/60/72 cm  
2,1 m² => pulta globine 60 cm  
obloga med omaricami pod pultom  
obloga nad pultom

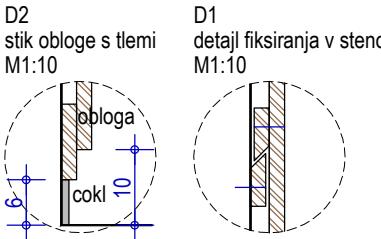
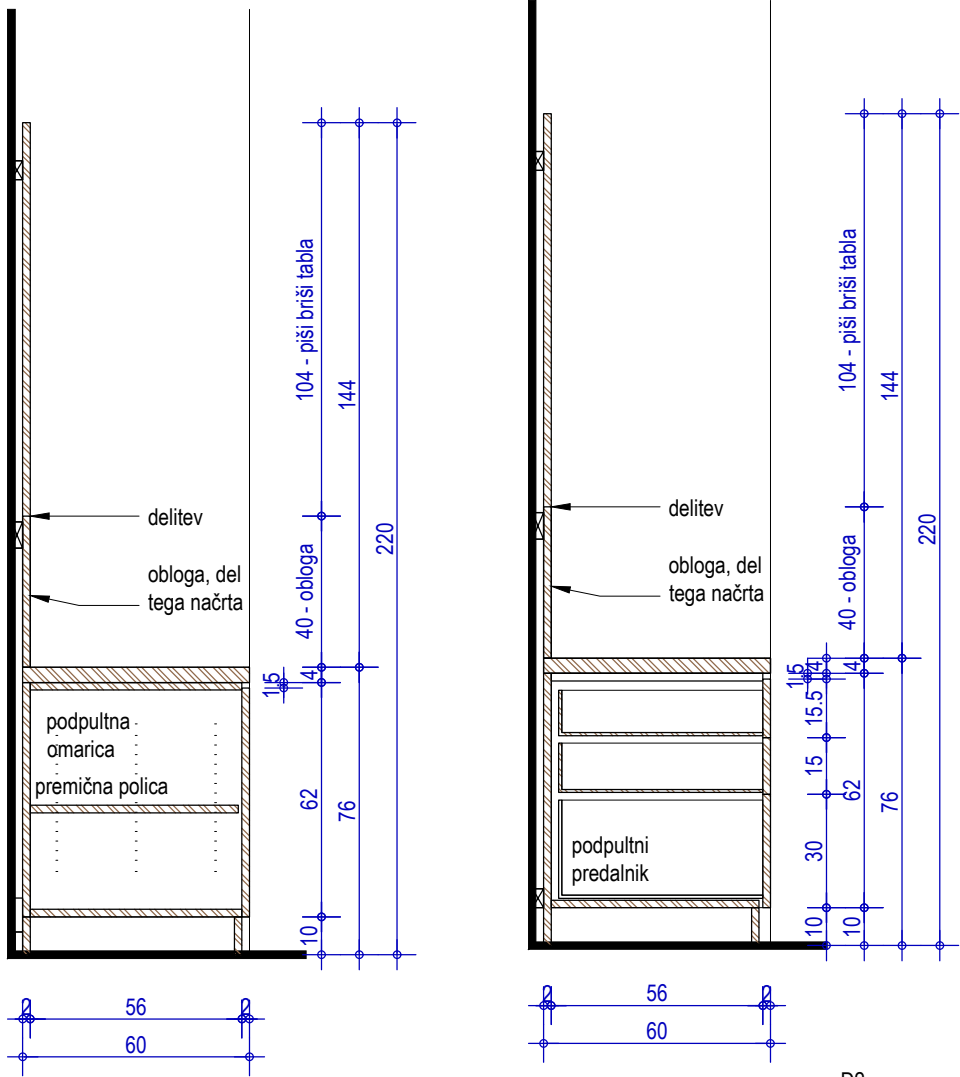

Za posamezne, s komercialnim imenom navedene proizvode, je mogoče uporabiti tudi materialno, tehnološko, gradbenofizikalno in estetsko enakovredne elemente drugih proizvajalcev, vendar mora njihovo uporabo in končni izbor obvezno pisno potrditi arhitekt.

Vključen ves montažni material in ustrezna podkonstrukcija.

Vse mere preveriti na mestu po izvršenih gradbenih delih. Vsa odstopanja od dejanskih mer, vse izvedbe, materiale, obdelave in barve uskladiti z arhitektom.

Izvajalec izdelava delavniško dokumentacijo, ki jo potrdi arhitekt.

Izvajalec izdelava vzorec elementa, vgrajen na objektu, ki ga potrdi arhitekt.

VODILNI NAČRT JE NAČRT ARHITEKTURE!  
GLEDATI DETAJLE! GLEDATI BARVNO SHEMO!  
NEJASNOSTI REŠEVATI S PROJEKTANTOM NAČRTA!

adz d.o.o. Peričeva ulica 52, Ljubljana			
naziv gradnje	PRENOVA IN DOZIDAVA SREDNJE ŠOLE JESENICE	št. projekta	37-22
risba	<b>P43 - Pult z delovnimi mesti v učilnici Slovenščina 2</b>	načrt	PZI
		vrsta načrta	1.4 NAČRT OPREME
		datum	januar 2026
		št. risbe	15

količina:	1 kom	barva in obdelava:	oznaka: <b>P44</b>
dimenzije:	433 x 60 x 220 cm (ŠxGxV)		
splošen opis:	S.1N.13 za natančne opise glej popise opreme  1x podpultni predalnik dim 45/60/72 cm 2x podpultna omarica 45/60/72 cm 4,3 m' => pulta globine 60 cm obloga med omaricami pod pultom obloga nad pultom		

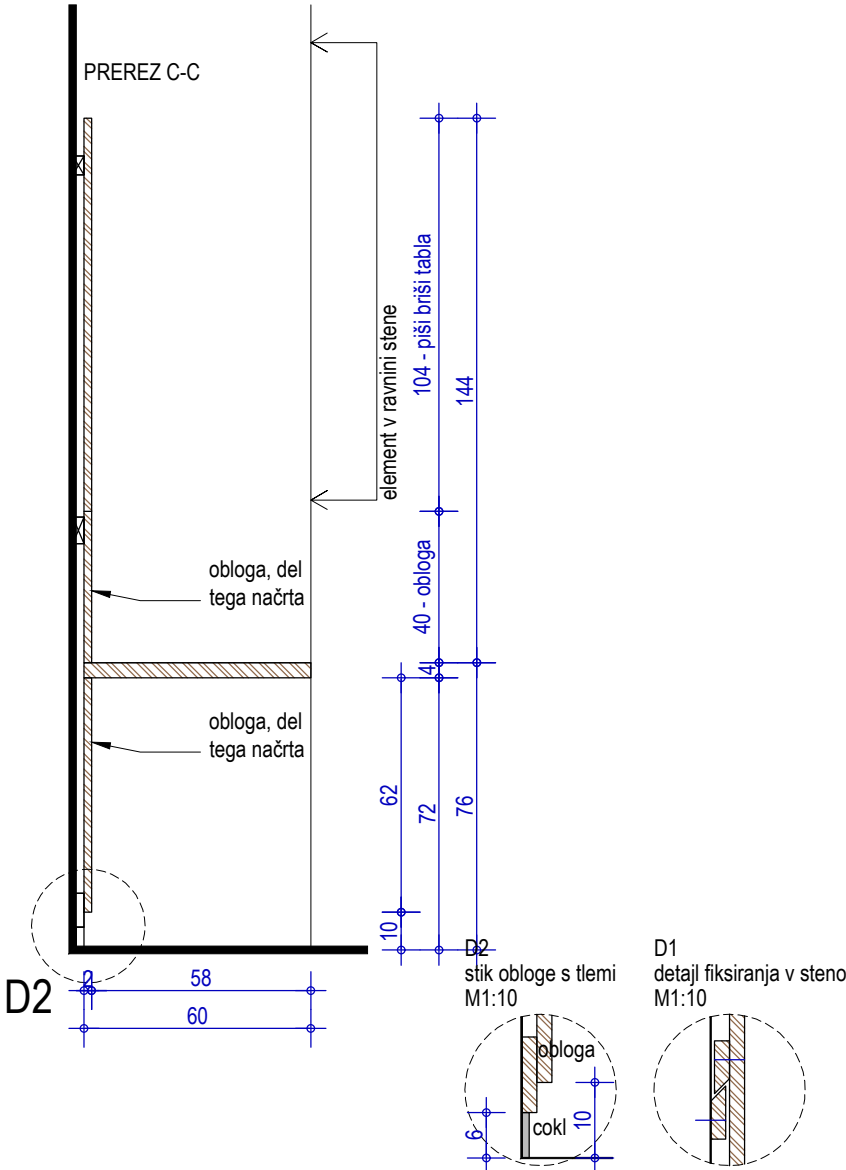
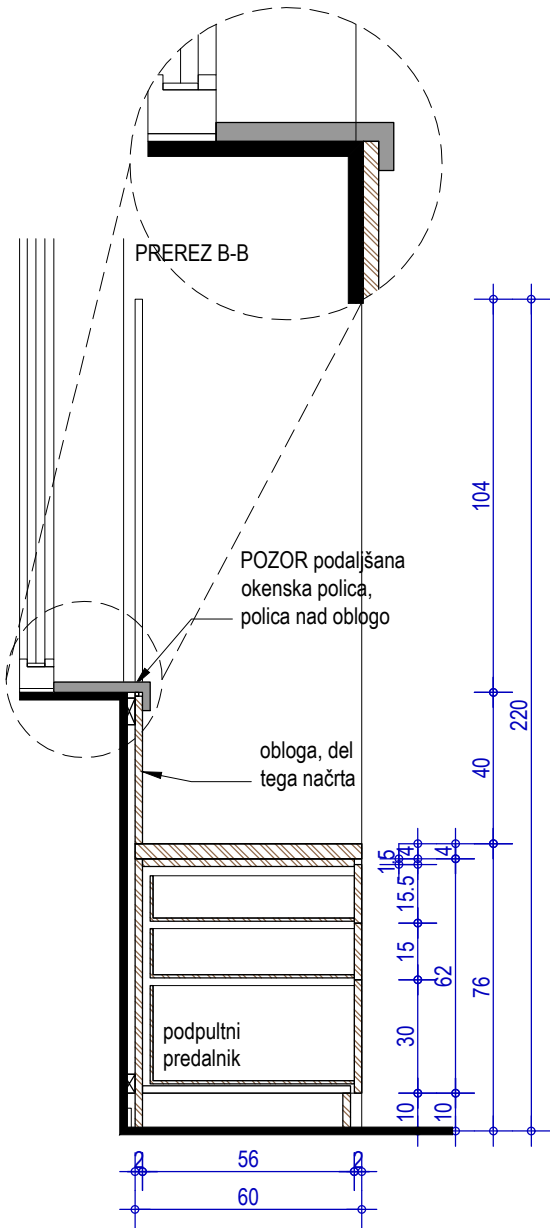
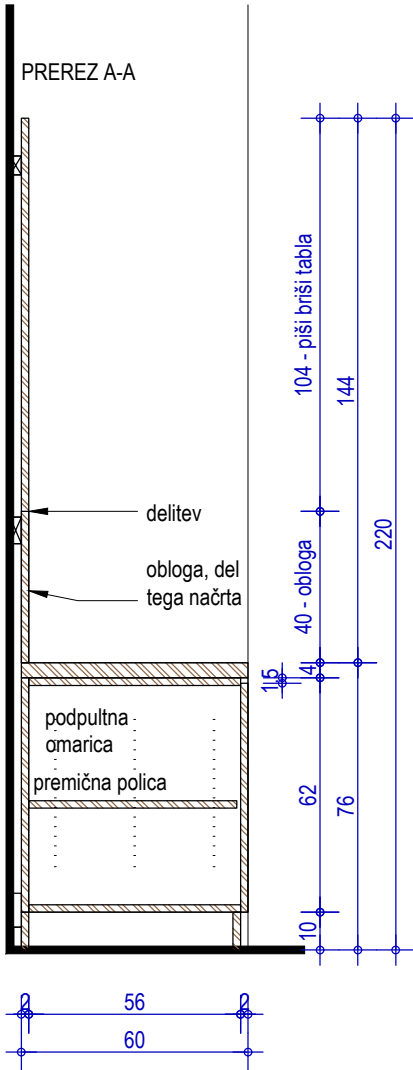
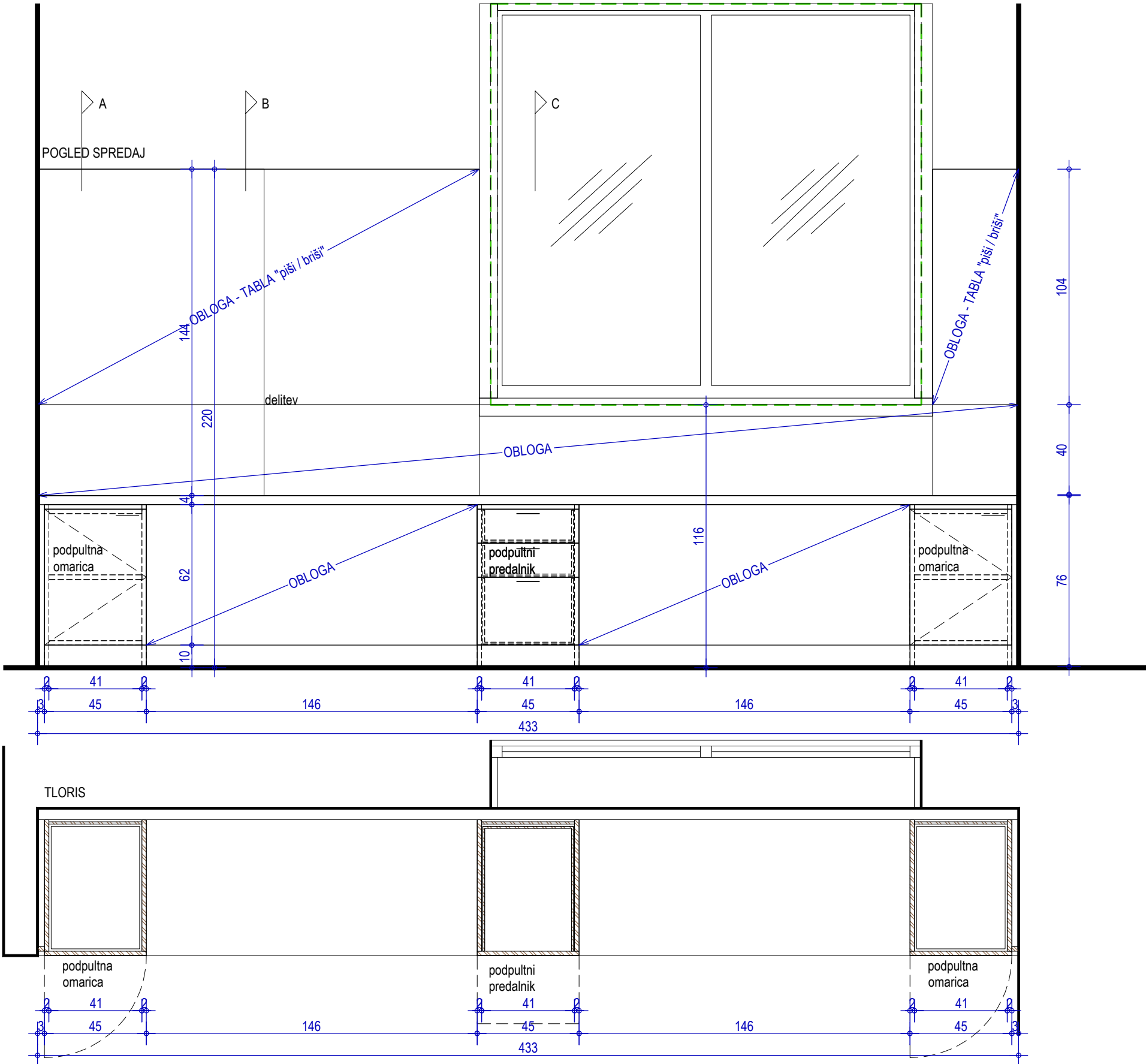

Za posamezne, s komercialnim imenom navedene proizvode, je mogoče uporabiti tudi materialno, tehnološko, gradbenofizikalno in estetsko enakovredne elemente drugih proizvajalcev, vendar mora njihovo uporabo in končni izbor obvezno pisno potrditi arhitekt.

Vključen ves montažni material in ustrezna podkonstrukcija.

Vse mere preveriti na mestu po izvršenih gradbenih delih. Vsa odstopanja od dejanskih mer, vse izvedbe, materiale, obdelave in barve uskladiti z arhitektom.

Izvajalec izdelava delavniško dokumentacijo, ki jo potrdi arhitekt.

Izvajalec izdelava vzorec elementa, vgrajen na objektu, ki ga potrdi arhitekt.

VODILNI NAČRT JE NAČRT ARHITEKTURE!  
GLEDATI DETAJLE! GLEDATI BARVNO SHEMO!  
NEJASNOSTI REŠEVATI S PROJEKTANTOM NAČRTA!

adz d.o.o. Peričeva ulica 52, Ljubljana					
naziv gradnje	PRENOVA IN DOZIDAVA SREDNJE ŠOLE JESENICE	št. projekta	37-22	načrt	PZI
risba	<b>P44 - Pult z delovnimi mesti v učilnici Slovensčina 2</b>	vrsta načrta	1.4 NAČRT OPREME	merilo	1:20
		datum	januar 2026	št. risbe	16

količina:	1 kom	barva in obdelava:	oznaka:
dimenzije:	485 x 60 x 220 cm (ŠxGxV)		<b>P45</b>

splošen opis: S.1N.14  
za natančne opise glej popise opreme

2x podpultni predalnik dim 45/60/72 cm  
2x podpultna omarica 45/60/72 cm  
4,9 m' => pulta globine 60 cm  
obloga med omaricami pod pultom  
obloga nad pultom

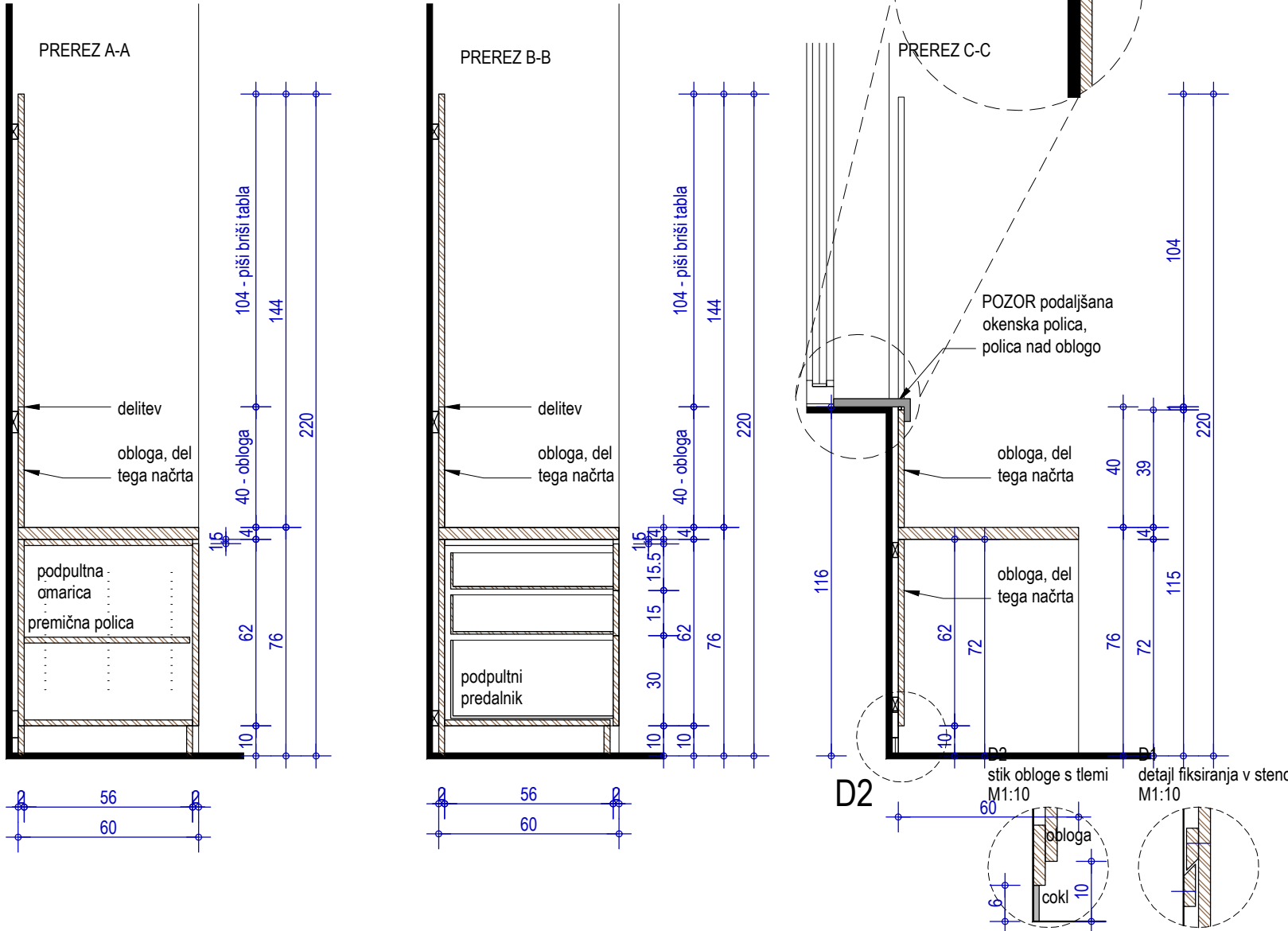
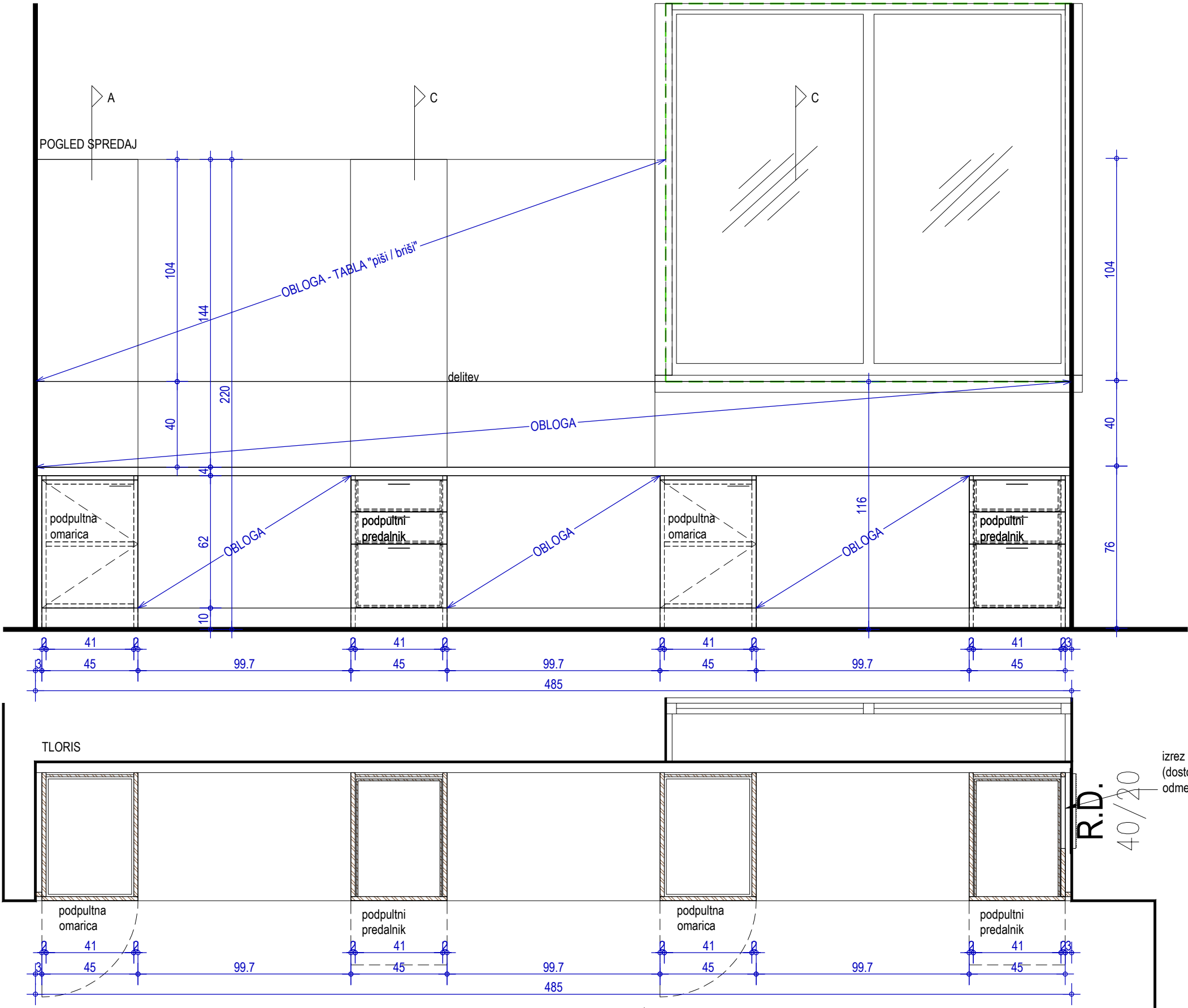

VODILNI NAČRT JE NAČRT ARHITEKTURE!  
GLEDATI DETAJLE! GLEDATI BARVNO SHEMO!  
NEJASNOSTI REŠEVATI S PROJEKTANTOM NAČRTA!

Za posamezne, s komercialnim imenom navedene proizvode, je mogoče uporabiti tudi materialno, tehnološko, gradbenofizikalno in estetsko enakovredne elemente drugih proizvajalcev, vendar mora njihovo uporabo in končni izbor obvezno pisno potrditi arhitekt.  
Vključen ves montažni material in ustrezna podkonstrukcija.  
Vse mere preveriti na mestu po izvršenih gradbenih delih. Vsa odstopanja od dejanskih mer, vse izvedbe, materiale, obdelave in barve uskladiti z arhitektom.  
Izvajalec izdelava delavniško dokumentacijo, ki jo potrdi arhitekt.  
Izvajalec izdelava vzorec elementa, vgrajen na objektu, ki ga potrdi arhitekt.

<b>adz d.o.o.</b> Peričeva ulica 52, Ljubljana					
naziv gradnje	PRENOVA IN DOZIDAVA SREDNJE ŠOLE JESENICE	št. projekta	37-22	načrt	PZI
risba	<b>P45 - Pult z delovnimi mesti v učilnici Slovensčina 1</b>	vrsta načrta	1.4 NAČRT OPREME	merilo	1:20
		datum	januar 2026	št. risbe	17

količina:	1 kom	barva in obdelava:	oznaka:
dimenzije:	508 x 60 x 220 cm (ŠxGxV)		<b>P46</b>

splošen opis: S.2N.29  
za natančne opise glej popise opreme

2x podpultni predalnik dim 45/60/72 cm  
2x podpultna omarica 45/60/72 cm  
5,1 m' => pulta globine 60 cm  
obloga med omaricami pod pultom  
obloga nad pultom

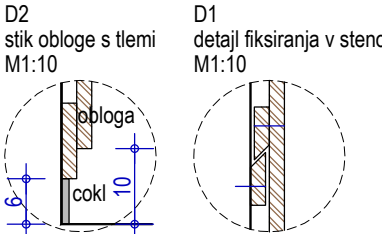
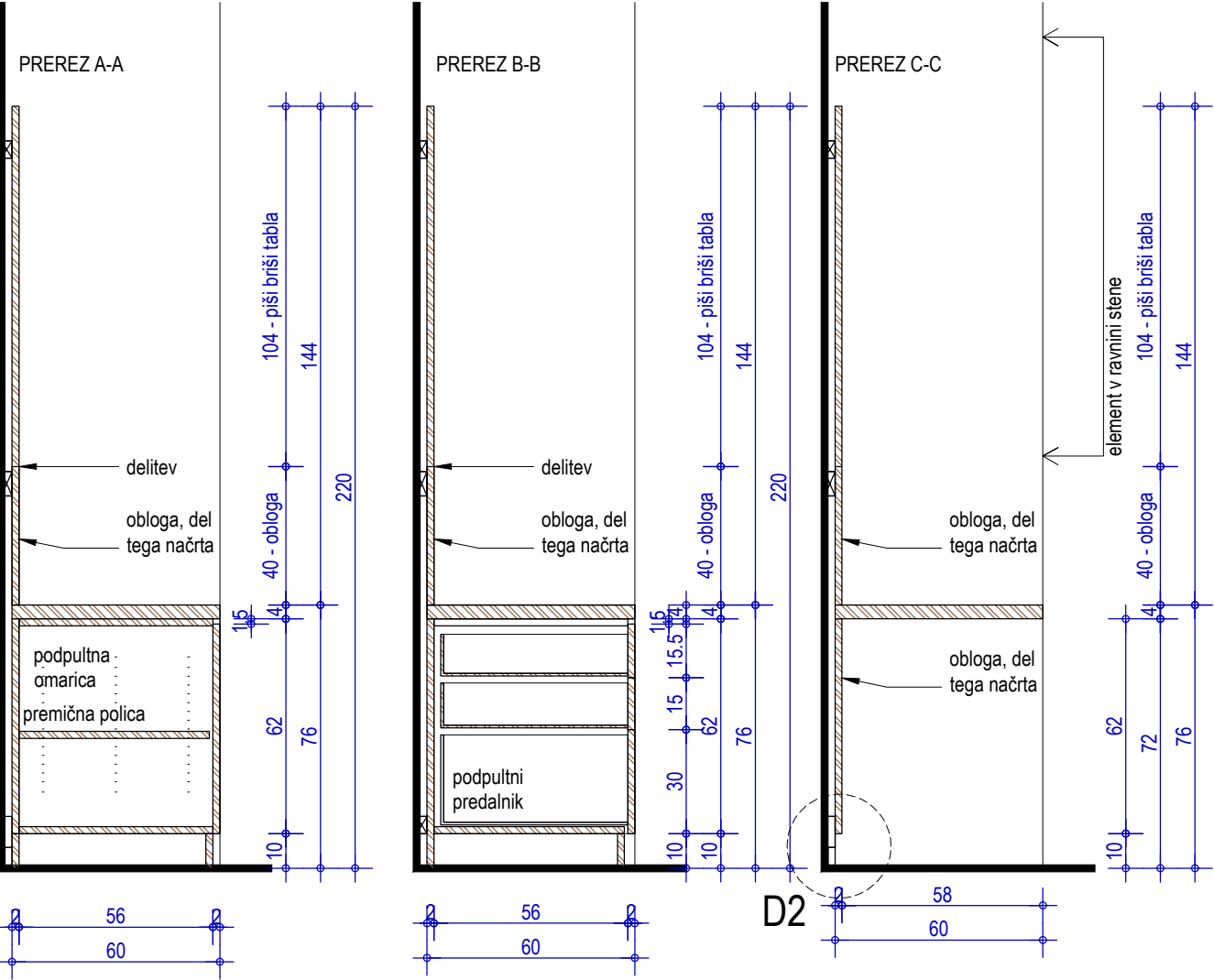

Za posamezne, s komercialnim imenom navedene proizvode, je mogoče uporabiti tudi materialno, tehnološko, gradbenofizikalno in estetsko enakovredne elemente drugih proizvajalcev, vendar mora njihovo uporabo in končni izbor obvezno pisno potrditi arhitekt.  
Vključen ves montažni material in ustrezna podkonstrukcija.  
Vse mere preveriti na mestu po izvršenih gradbenih delih. Vsa odstopanja od dejanskih mer, vse izvedbe, materiale, obdelave in barve uskladiti z arhitektom.  
Izvajalec izdelava delavniško dokumentacijo, ki jo potrdi arhitekt.  
Izvajalec izdelava vzorec elementa, vgrajen na objektu, ki ga potrdi arhitekt.

VODILNI NAČRT JE NAČRT ARHITEKTURE!  
GLEDATI DETAJLE! GLEDATI BARVNO SHEMO!  
NEJASNOSTI REŠEVATI S PROJEKTANTOM NAČRTA!

<b>adz d.o.o.</b> Peričeva ulica 52, Ljubljana					
naziv gradnje	PRENOVA IN DOZIDAVA SREDNJE ŠOLE JESENICE	št. projekta	37-22	načrt	PZI
risba	<b>P46 - Pult z delovnimi mesti v učilnici Prvi tuj jezik</b>	vrsta načrta	1.4 NAČRT OPREME	merilo	1:20
		datum	januar 2026	št. risbe	18

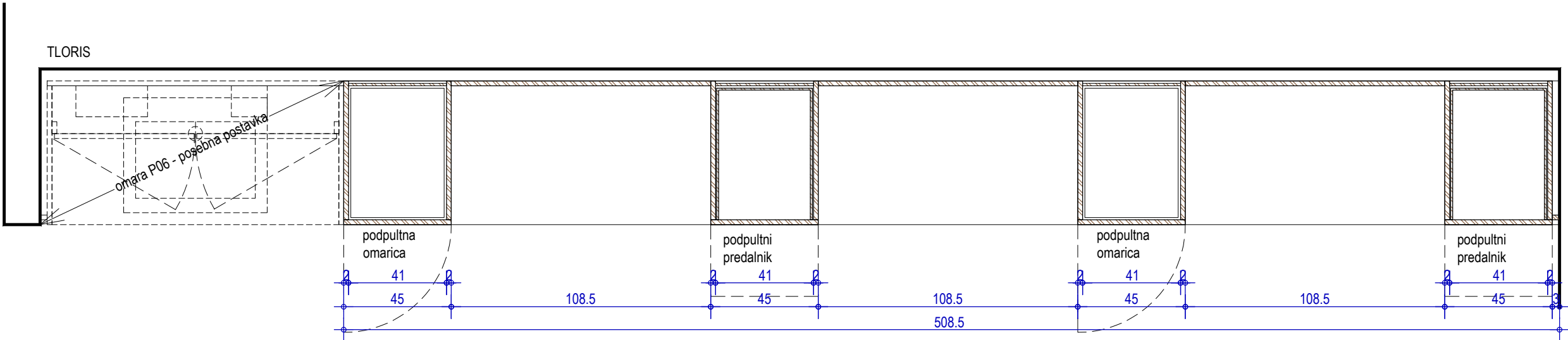
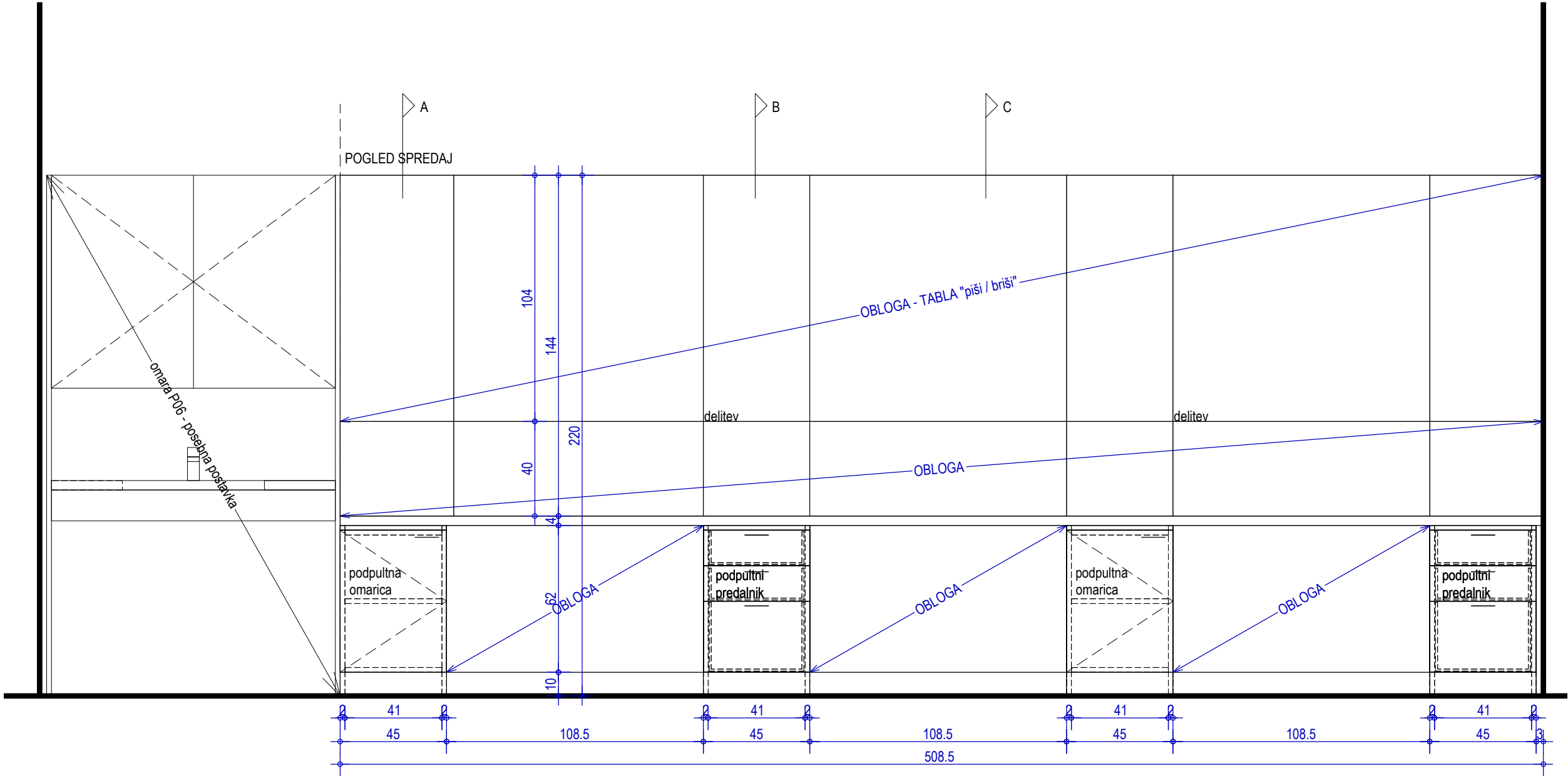



količina:	1 kom	barva in obdelava:	oznaka: <b>P47</b>
dimenzije:	419 x 60 x 220 cm (ŠxGxV)		
splošen opis:	S.2N.28 za natančne opise glej popise opreme  1x podpultni predalnik dim 45/60/72 cm 2x podpultna omarica 45/60/72 cm 4,2 m' => pulta globine 60 cm obloga med omaricami pod pultom obloga nad pultom		

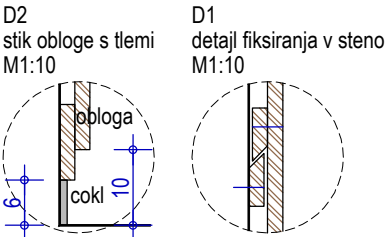
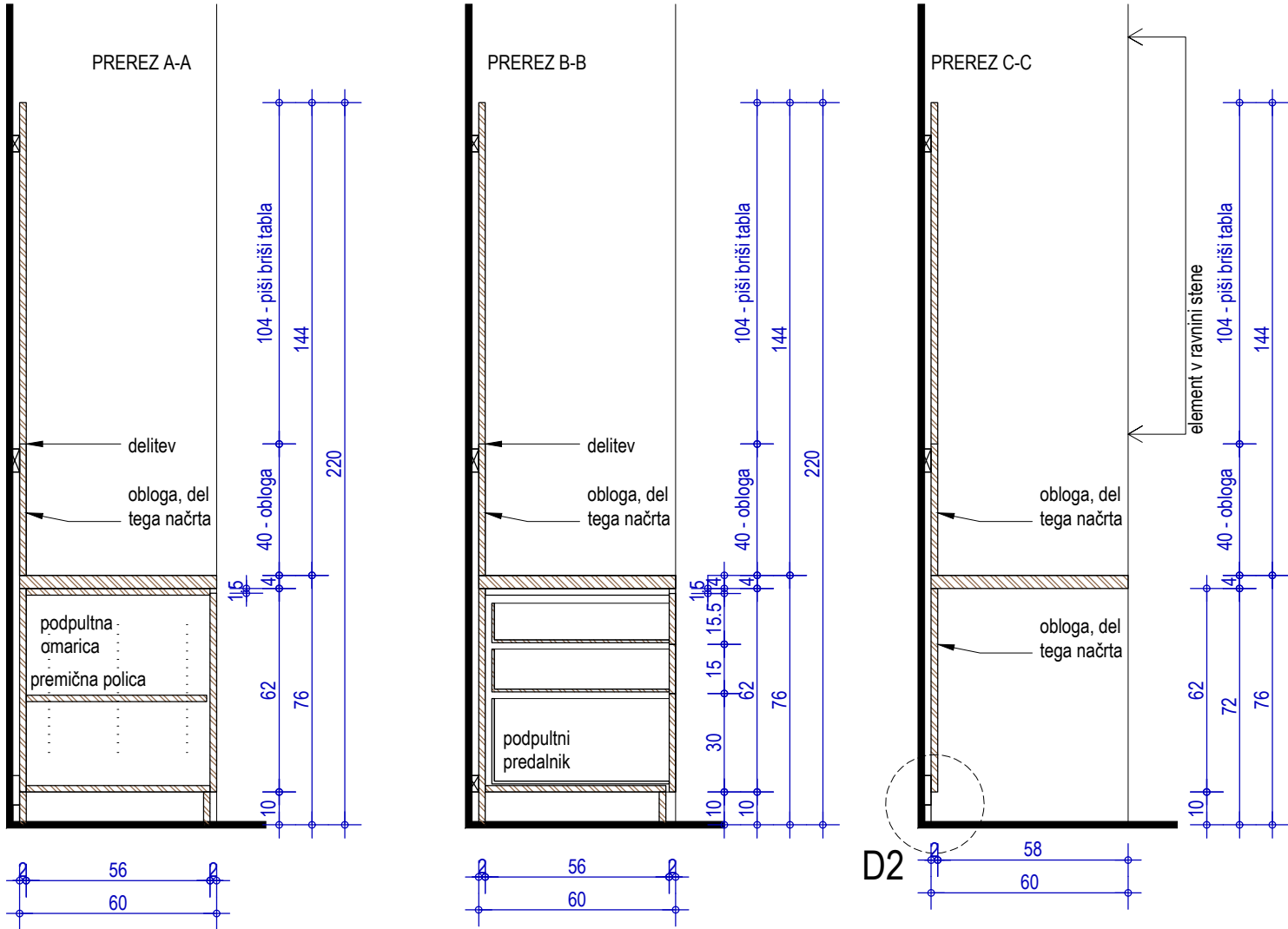
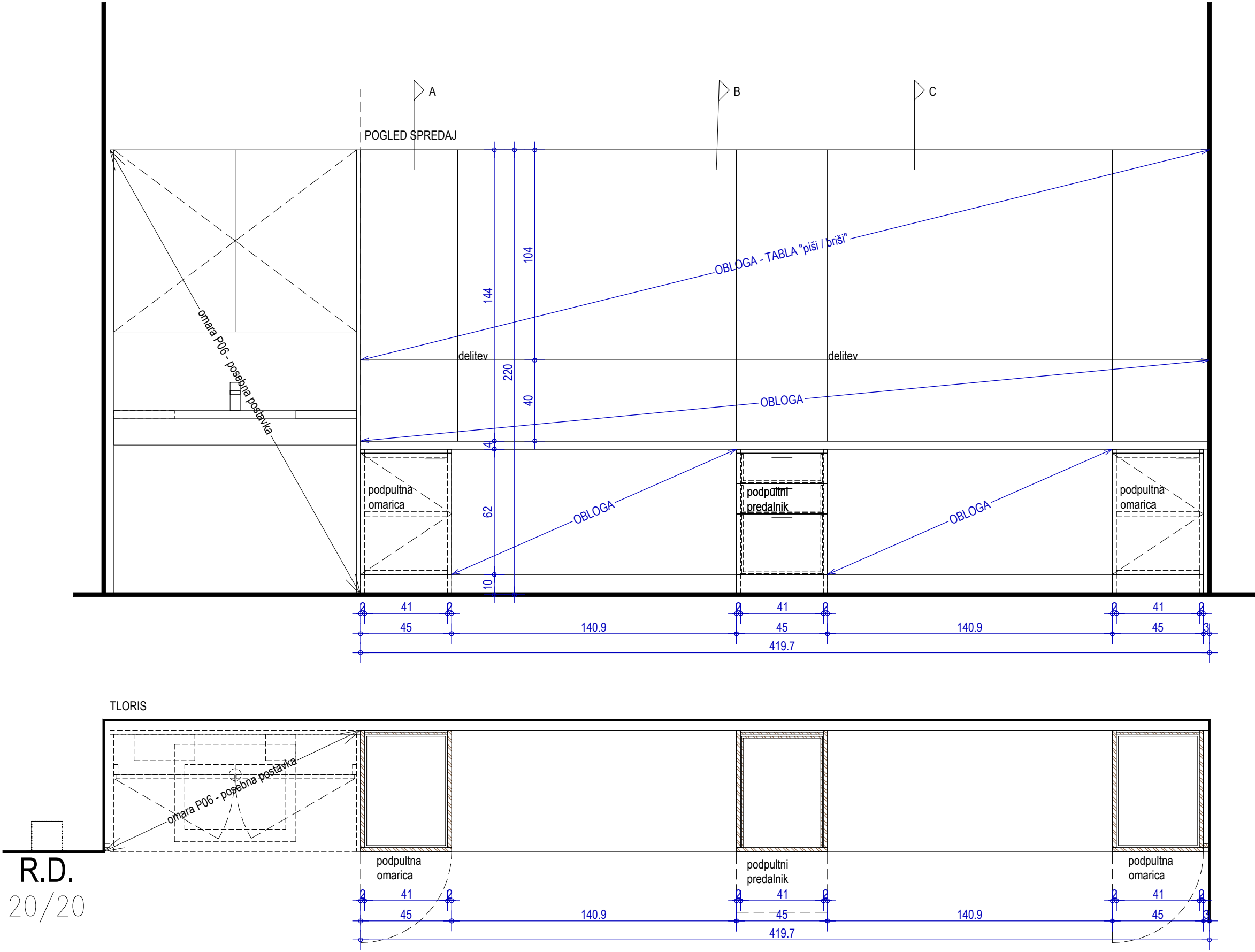

Za posamezne, s komercialnim imenom navedene proizvode, je mogoče uporabiti tudi materialno, tehnološko, gradbenofizikalno in estetsko enakovredne elemente drugih proizvajalcev, vendar mora njihovo uporabo in končni izbor obvezno pisno potrditi arhitekt. Vključen ves montažni material in ustrezna podkonstrukcija. Vse mere preveriti na mestu po izvršenih gradbenih delih. Vsa odstopanja od dejanskih mer, vse izvedbe, materiale, obdelave in barve uskladiti z arhitektom. Izvajalec izdelava delavniško dokumentacijo, ki jo potrdi arhitekt. Izvajalec izdelava vzorec elementa, vgrajen na objektu, ki ga potrdi arhitekt.					
VODILNI NAČRT JE NAČRT ARHITEKTURE! GLEDATI DETAJLE! GLEDATI BARVNO SHEMO! NEJASNOSTI REŠEVATI S PROJEKTANTOM NAČRTA!					
<b>adz d.o.o.</b> Peričeva ulica 52, Ljubljana					
naziv gradnje	PRENOVA IN DOZIDAVA SREDNJE ŠOLE JESENICE	št. projekta	37-22	načrt	PZI
risba	P47 - Pult z delovnimi mesti v učilnici Drugi tuj jezik	vrsta načrta	1.4 NAČRT OPREME	merilo	1:20
		datum	januar 2026	št. risbe	19

količina:	1 kom	barva in obdelava:	oznaka: <b>P50</b>
dimensije:	812 x 60 x 220 cm (ŠxGxV)		

splošen opis: S.2N.01  
Pult ob steni proti hodniku + omara za Orffove instrumente za natančne opise glej popise opreme

2x podpultni predalnik dim 45/60/72 cm  
4,3 m² => pulta globine 60 cm  
obloga med omaricami pod pultom  
obloga nad pultom

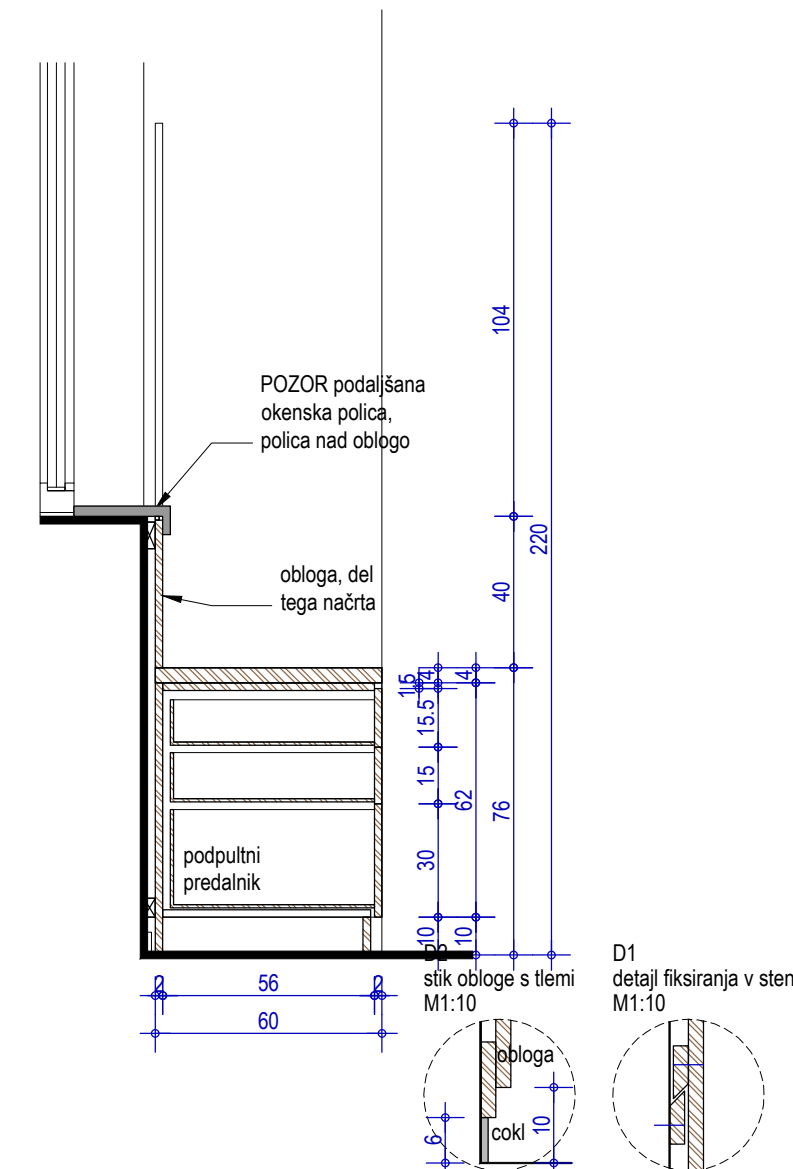
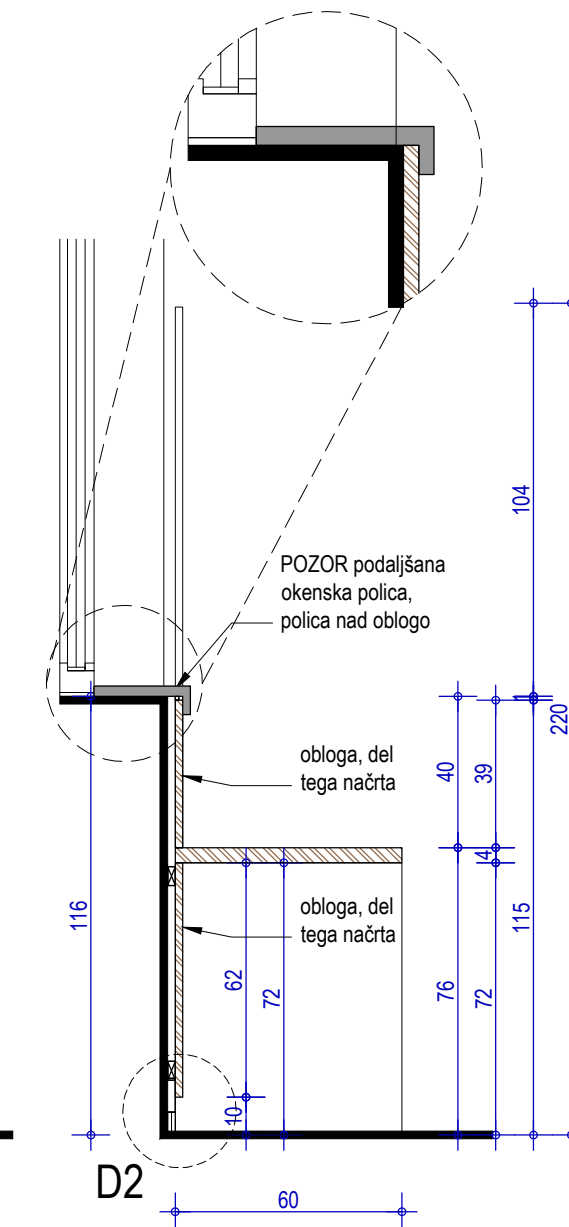
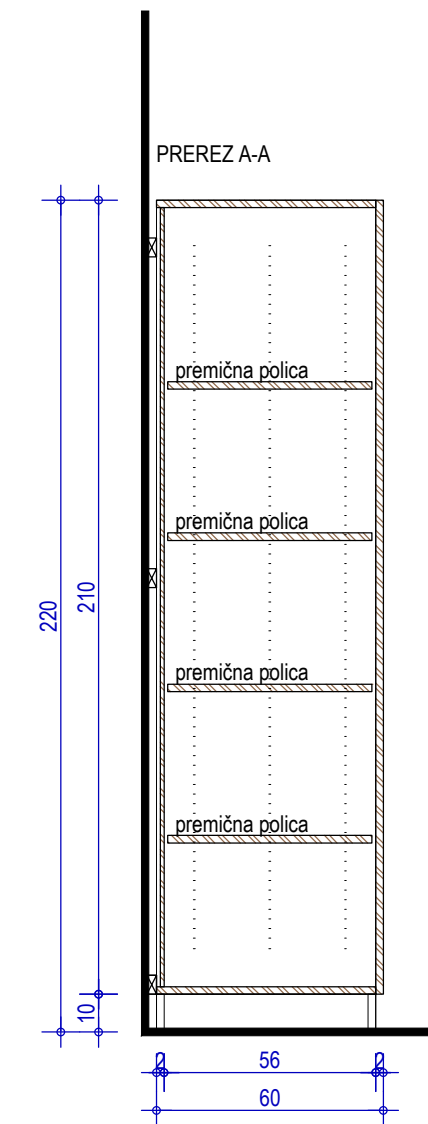
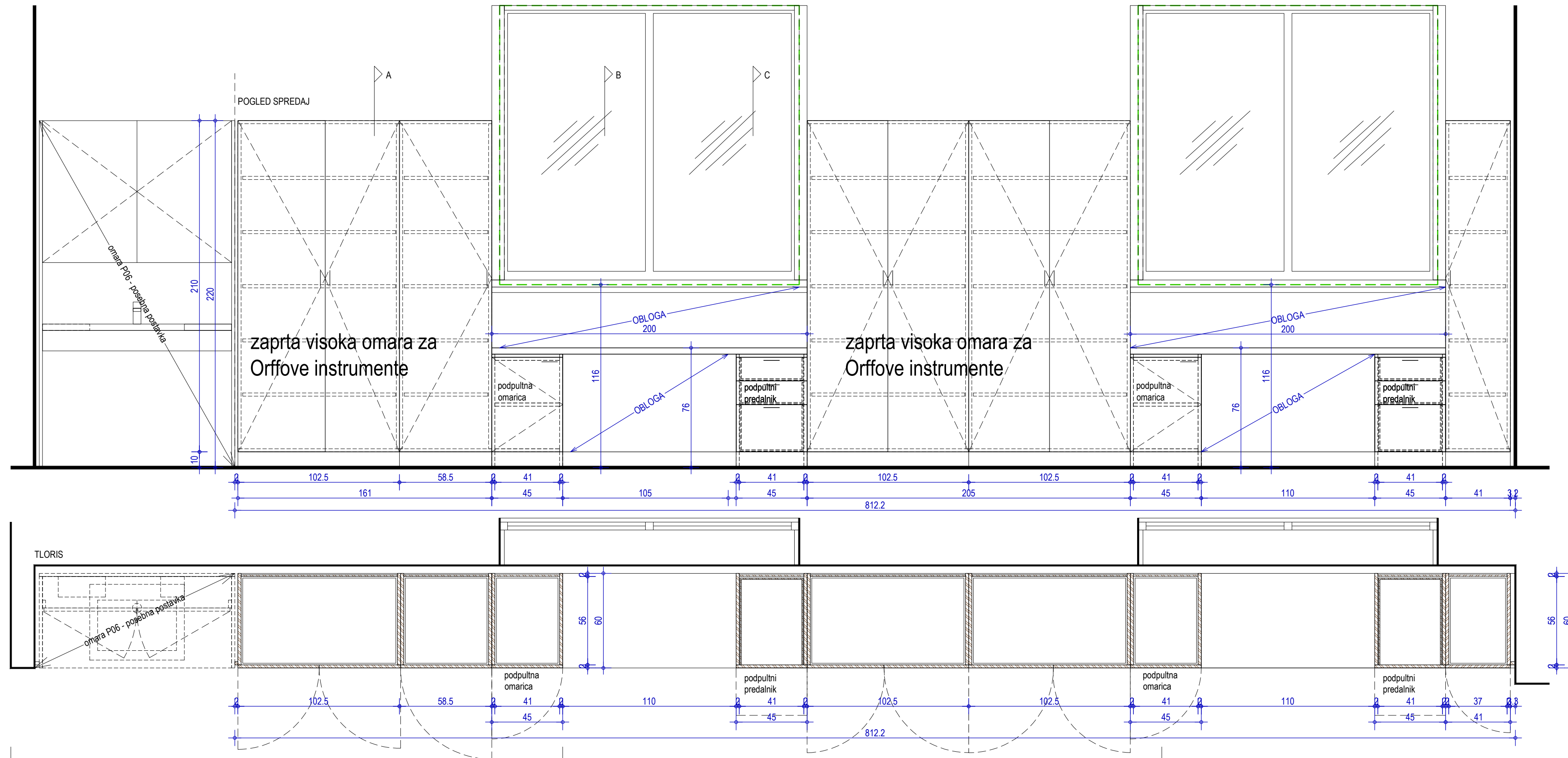

Za posamezne, s komercialnim imenom navedene proizvode, je mogoče uporabiti tudi materialno, tehnološko, gradbeniško/zidarsko in estetsko enakovredne elemente drugih proizvajalcev, vendar mora njihovo uporabo in končni izvor obvezno pisno potrditi arhitekt.

Vključen vse montažni material in ustrezna podkonstrukcija.

Vse mere preveriti na mestu po izvršenih gradbenih delih. Vsa odstopanja od dejanskih mer, vse izvedbe, materiale, obdelave in barve uskladiti z arhitektom.

Izvajalec izdela delavniško dokumentacijo, ki jo potrdi arhitekt.

Izvajalec izdela vzorec elementa, vgrajen na objektu, ki ga potrdi arhitekt.

VODILNI NAČRT JE NAČRT ARHITEKTURE!  
GLEDATI DETALJE! GLEDATI BARVNO ŠEMO!  
NEJASNOSTI REŠEVATI S PROJEKTANTOM NAČRTA!

**adz d.o.o.**

Peričeva ulica 52, Ljubljana

naziv gradnje	PRENOVA IN DOZIDAVA SREDNJE ŠOLE JESENICE	št. projekta	37-22	načrt	PZI
risba	<b>P50 - Pult z omarami za Orffov instrumentarij v učilnici Glasbeno izražanje</b>	vrsta načrta	1.4 NAČRT OPREME	merilo	1:20
		datum	januar 2026	št. risbe	20

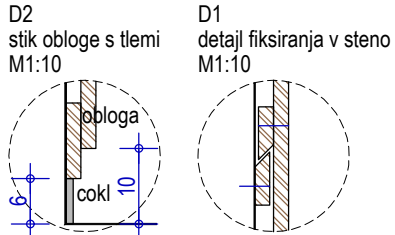
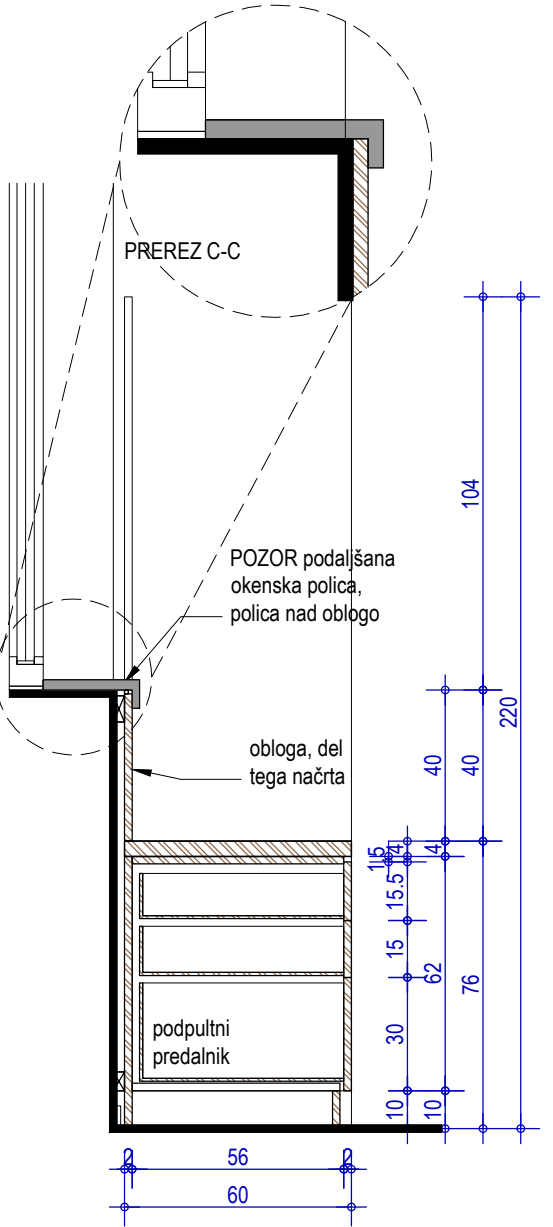
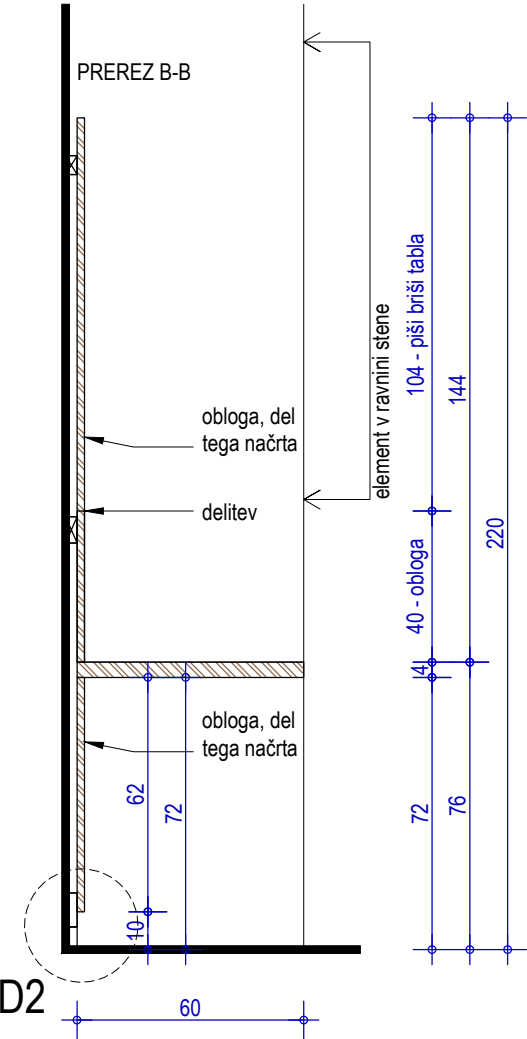
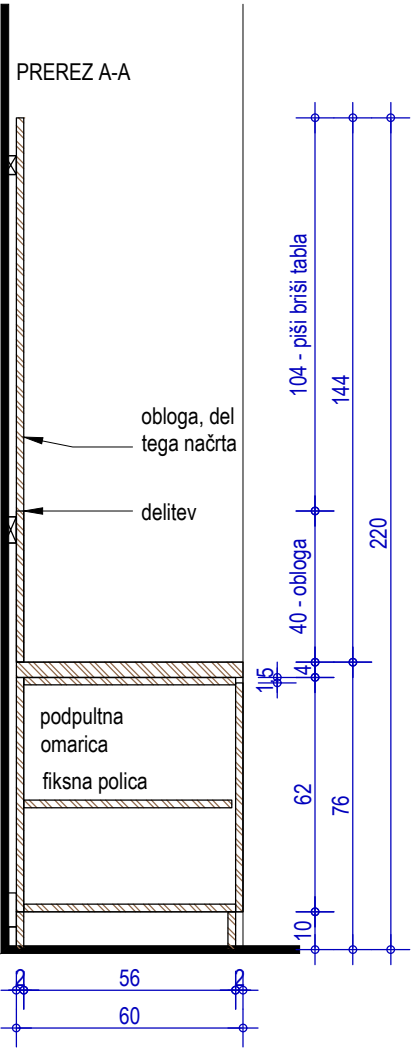
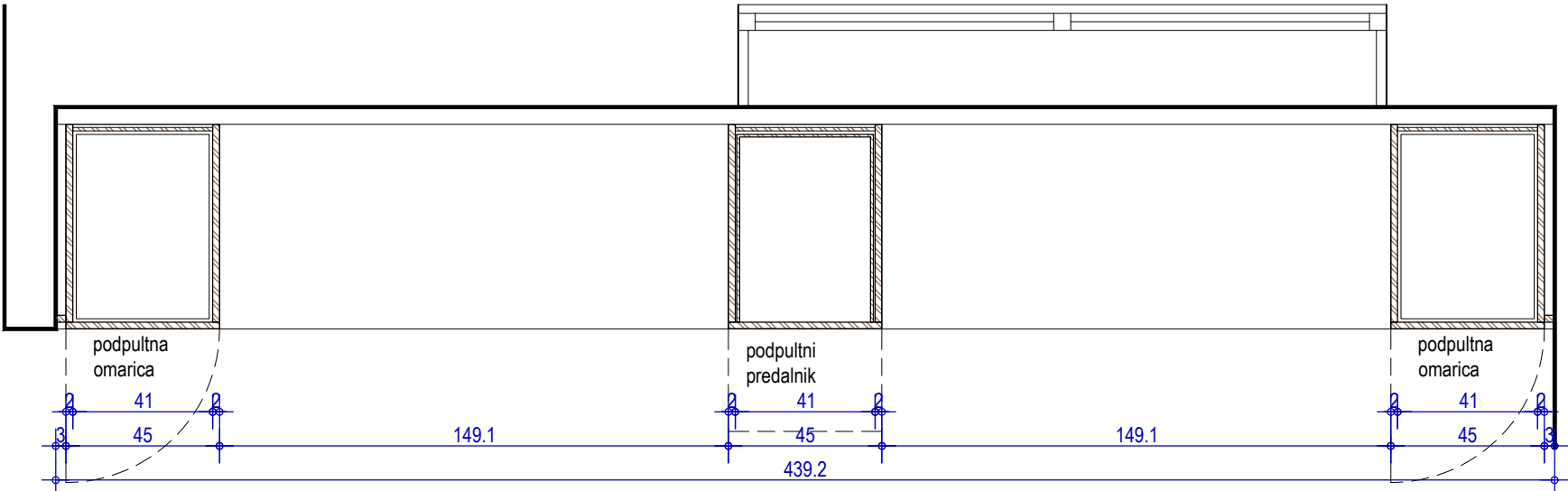
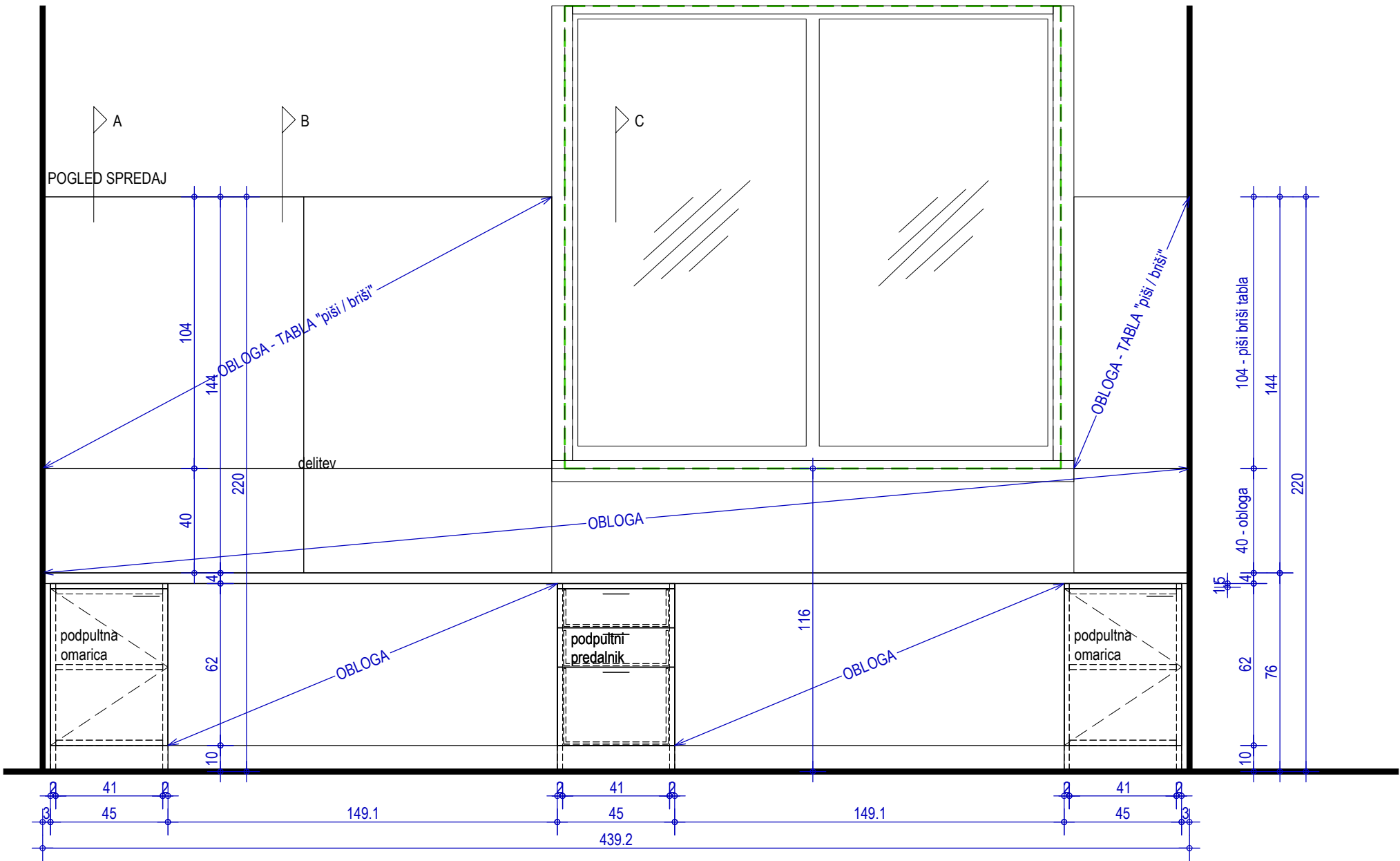

VODILNI NAČRT JE NAČRT ARHITEKTURE!  
GLEDATI DETAJLE! GLEDATI BARVNO SHEMO!  
NEJASNOSTI REŠEVATI S PROJEKTANTOM NAČRTA!

Za posamezne, s komercialnim imenom navedene proizvode, je mogoče uporabiti tudi materialno, tehnološko, gradbenofizikalno in estetsko enakovredne elemente drugih proizvajalcev, vendar mora njihovo uporabo in končni izbor obvezno pisno potrditi arhitekt.  
Vključen ves montažni material in ustrezna podkonstrukcija.  
Vse mere preveriti na mestu po izvršenih gradbenih delih. Vsa odstopanja od dejanskih mer, vse izvedbe, materiale, obdelave in barve uskladiti z arhitektom.  
Izvajalec izdelava delavniško dokumentacijo, ki jo potrdi arhitekt.  
Izvajalec izdelava vzorec elementa, vgrajen na objektu, ki ga potrdi arhitekt.

adz d.o.o. Peričeva ulica 52, Ljubljana					
naziv gradnje	PRENOVA IN DOZIDAVA SREDNJE ŠOLE JESENICE	št. projekta	37-22	načrt	PZI
risba	vrsta načrta		1.4 NAČRT OPREME	merilo	1:20
P51 - Pult z delovnimi mesti v učilnici Računalništvo		datum		januar 2026	št. risbe
					21

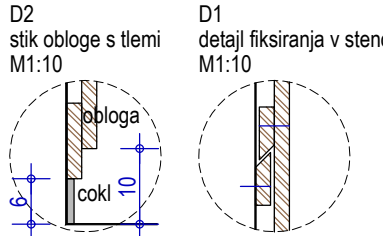
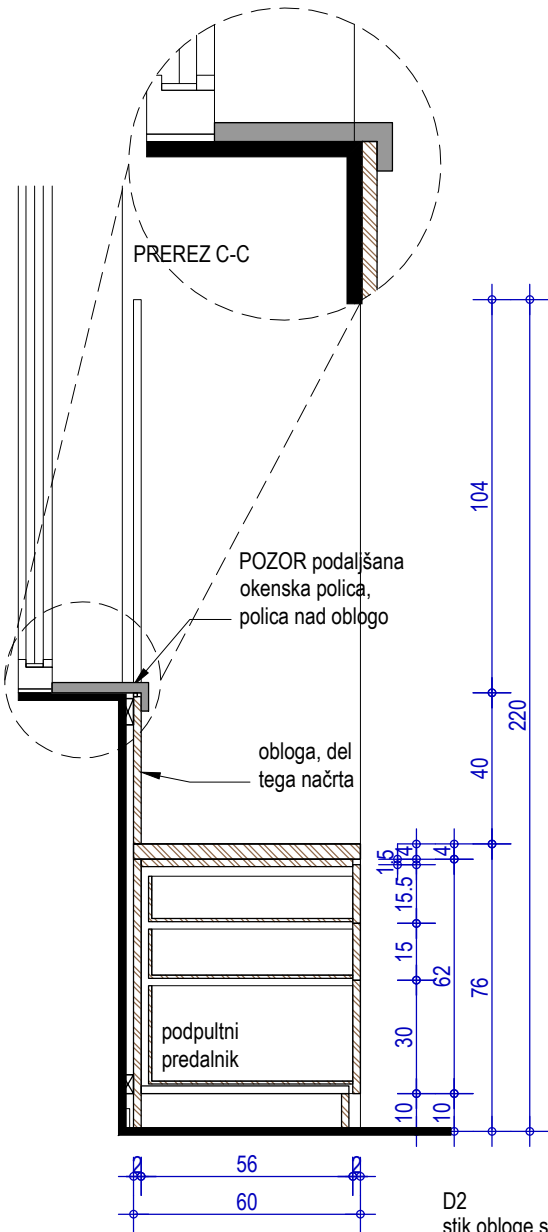
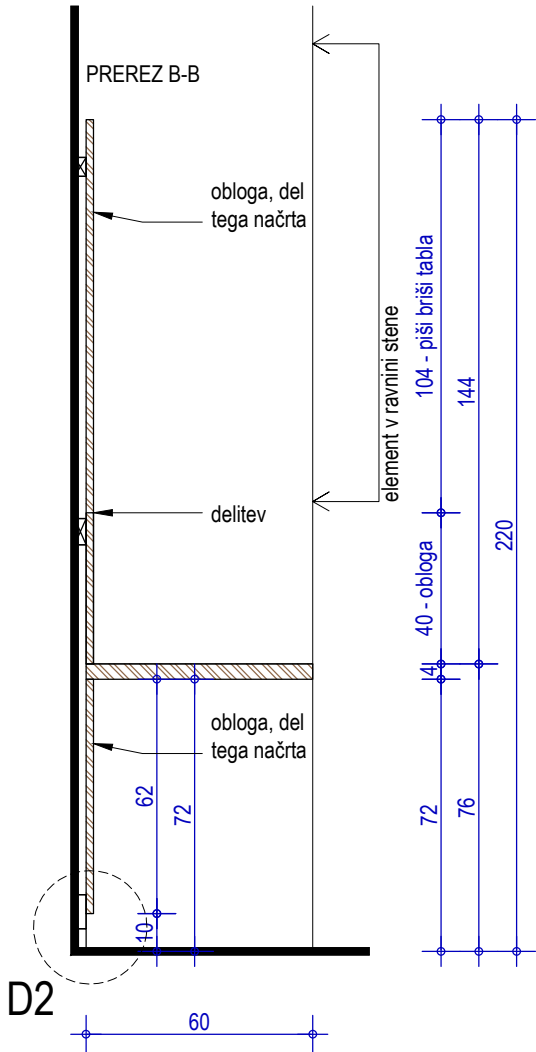
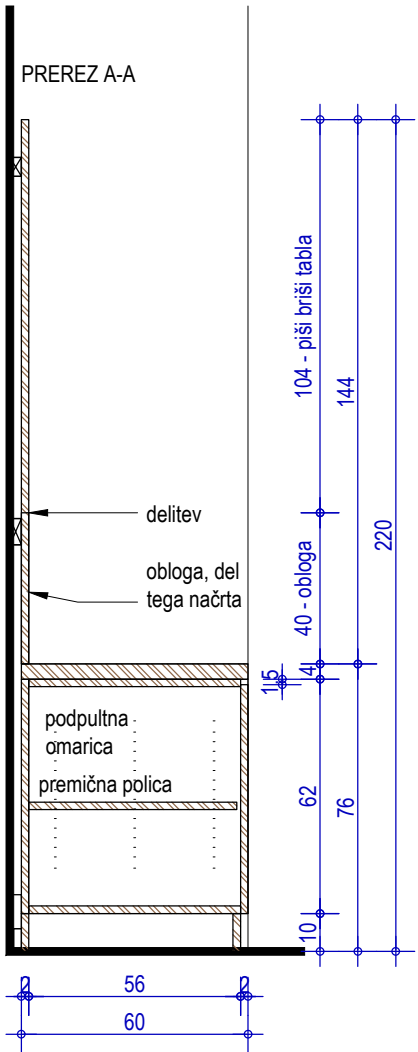
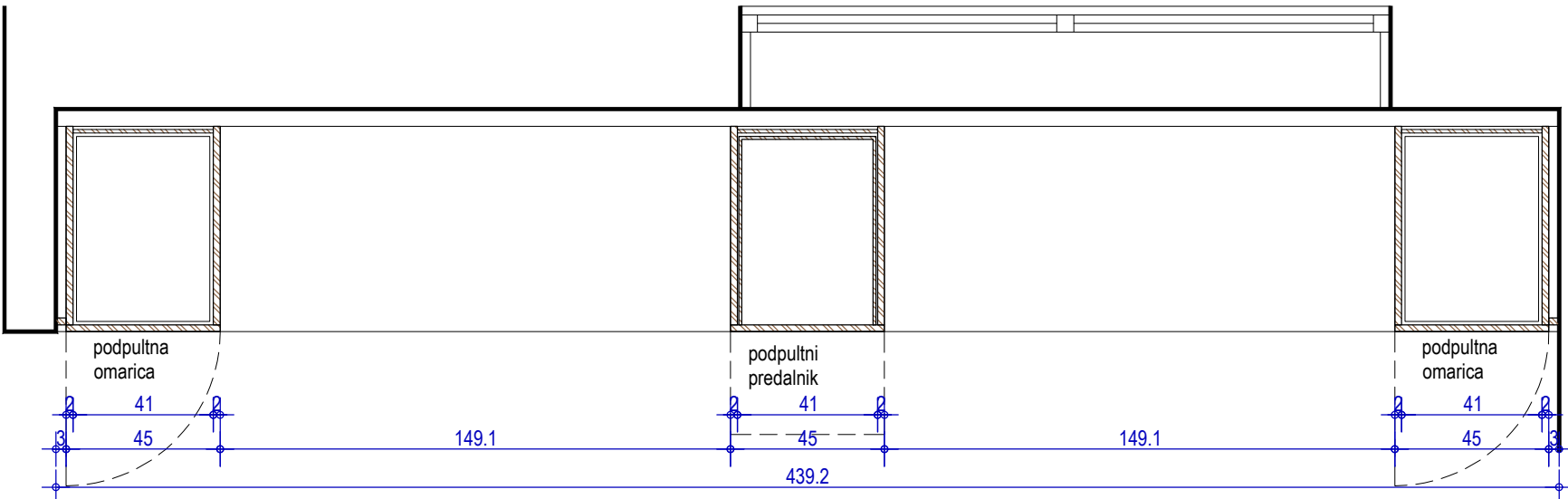
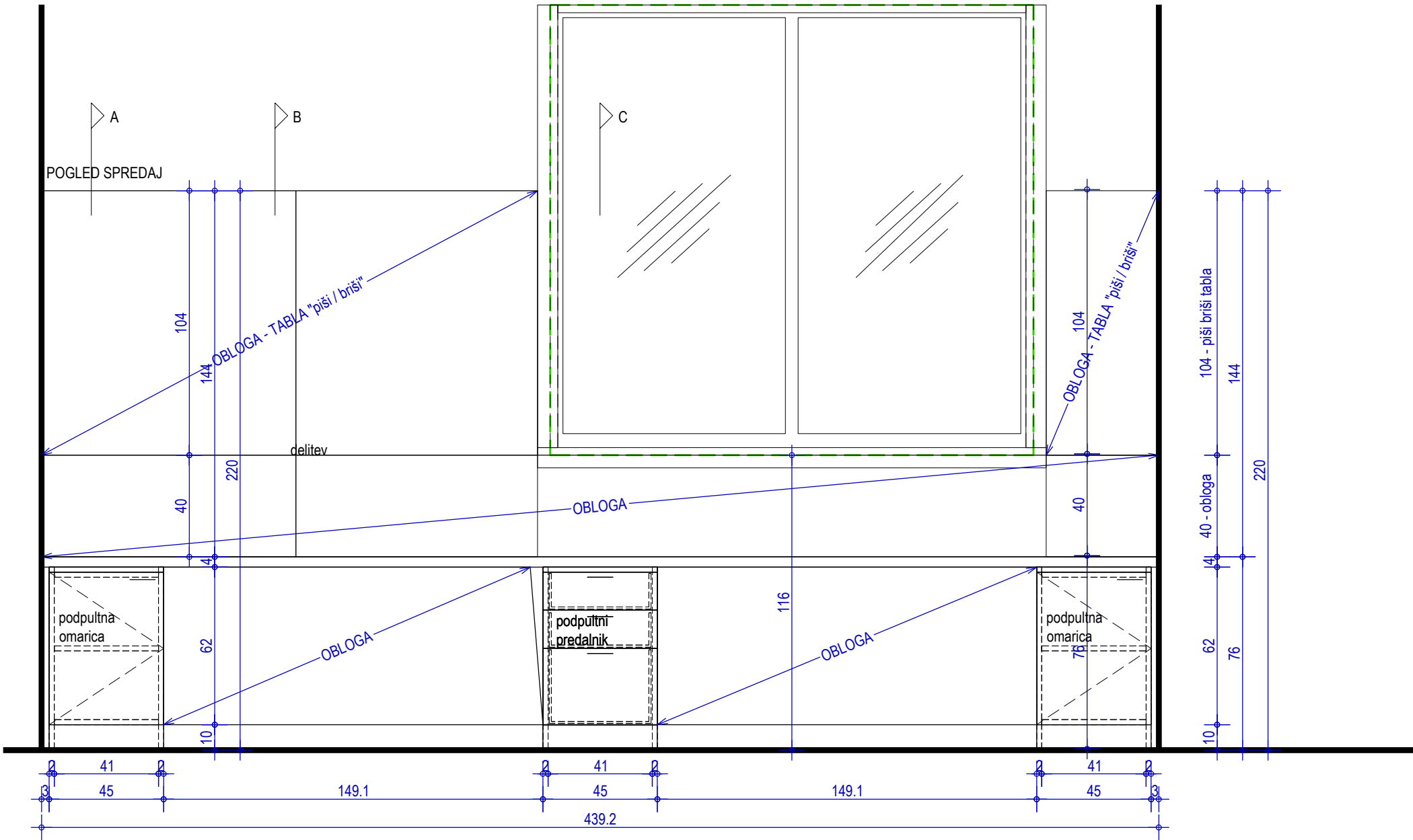

količina:	1 kom	barva in obdelava:	oznaka:
dimenzije:	439 x 60 x 220 cm (ŠxGxV)		<b>P52</b>

splošen opis: S.2N.12  
za natančne opise glej popise opreme

1x podpultni predalnik dim 45/60/72 cm  
2x podpultna omarica 45/60/72 cm  
4,4 m' => pulta globine 60 cm  
obloga med omaricami pod pultom  
obloga nad pultom

VODILNI NAČRT JE NAČRT ARHITEKTURE!  
GLEDATI DETAJLE! GLEDATI BARVNO SHEMO!  
NEJASNOSTI REŠEVATI S PROJEKTANTOM NAČRTA!

Za posamezne, s komercialnim imenom navedene proizvode, je mogoče uporabiti tudi materialno, tehnološko, gradbenofizikalno in estetsko enakovredne elemente drugih proizvajalcev, vendar mora njihovo uporabo in končni izbor obvezno pisno potrditi arhitekt.  
Vključen ves montažni material in ustrezna podkonstrukcija.  
Vse mere preveriti na mestu po izvršenih gradbenih delih. Vsa odstopanja od dejanskih mer, vse izvedbe, materiale, obdelave in barve uskladiti z arhitektom.  
Izvajalec izdelava delavniško dokumentacijo, ki jo potrdi arhitekt.  
Izvajalec izdelava vzorec elementa, vgrajen na objektu, ki ga potrdi arhitekt.

adz d.o.o. Peričeva ulica 52, Ljubljana				
naziv gradnje	PRENOVA IN DOZIDAVA SREDNJE ŠOLE JESENICE	št. projekta	37-22	načrt
risba	P52 - Pult z delovnimi mesti v učilnici Geografija	vrsta načrta	1.4 NAČRT OPREME	merilo
		datum	januar 2026	št. risbe
				<b>22</b>

količina:	1 kom	barva in obdelava:	oznaka: <b>P53</b>
dimenzije:	485 x 60 x 220 cm (ŠxGxV)		
splošen opis:	1 kom S.2N.14 za natančne opise glej popise opreme		

2x podpultni predalnik dim 45/60/72 cm  
2x podpultna omarica 45/60/72 cm  
4,9 m' => pulta globine 60 cm  
obloga med omaricami pod pultom  
obloga nad pultom

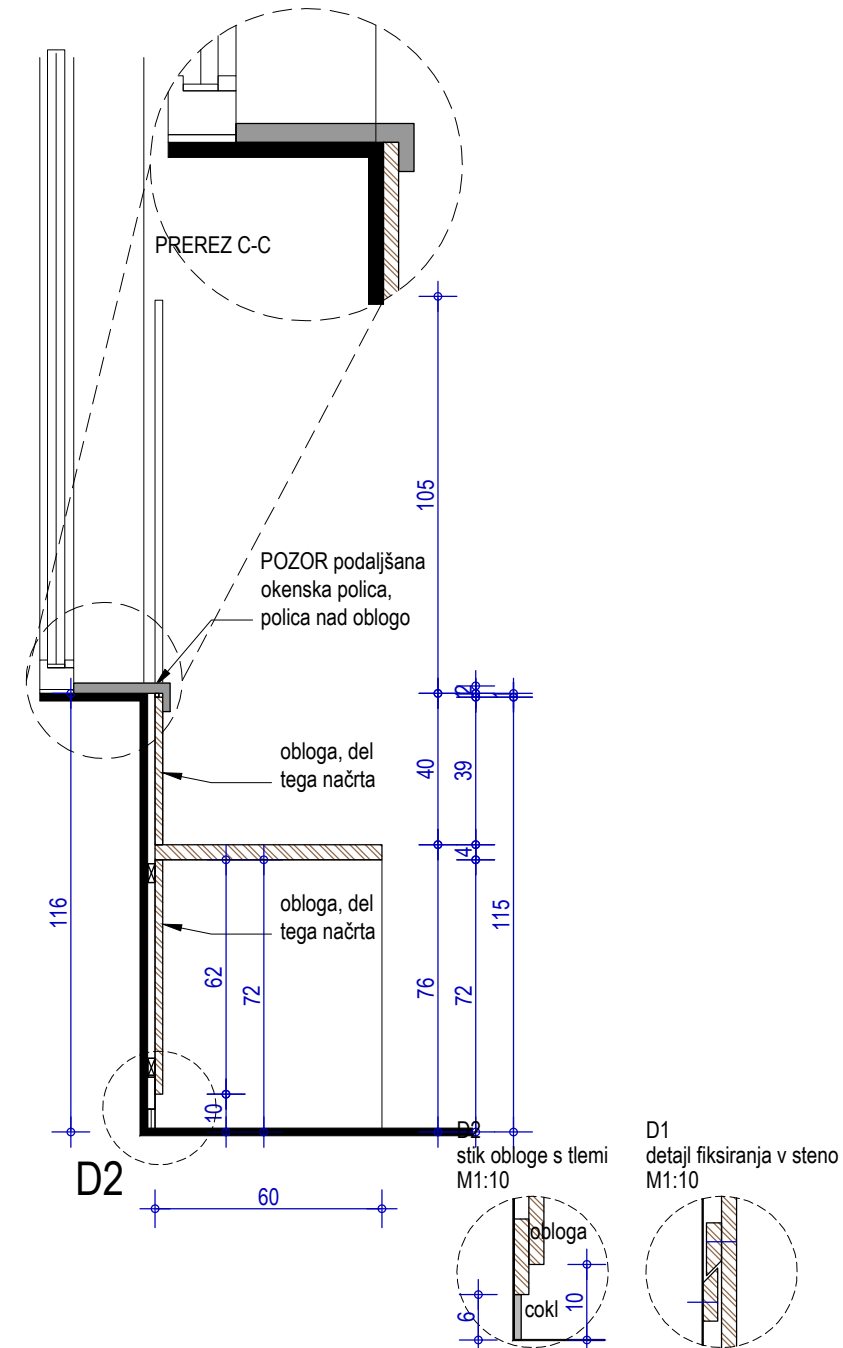
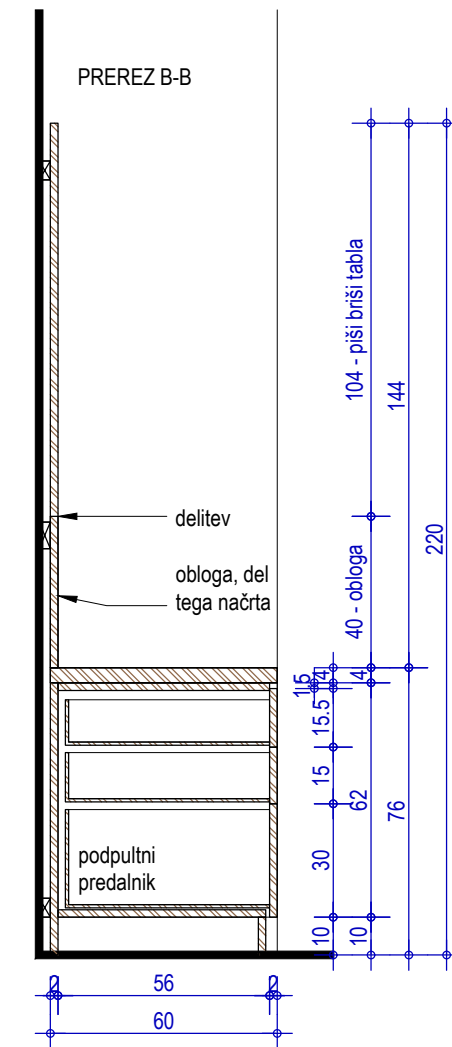
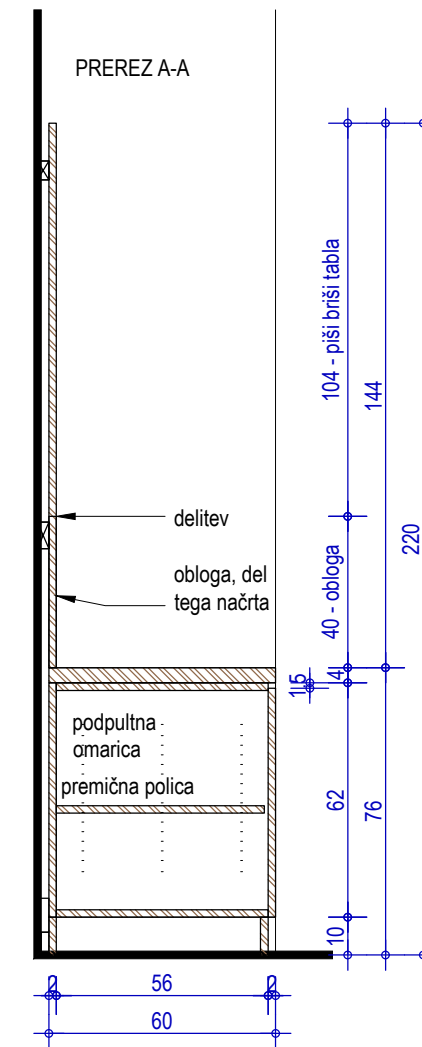
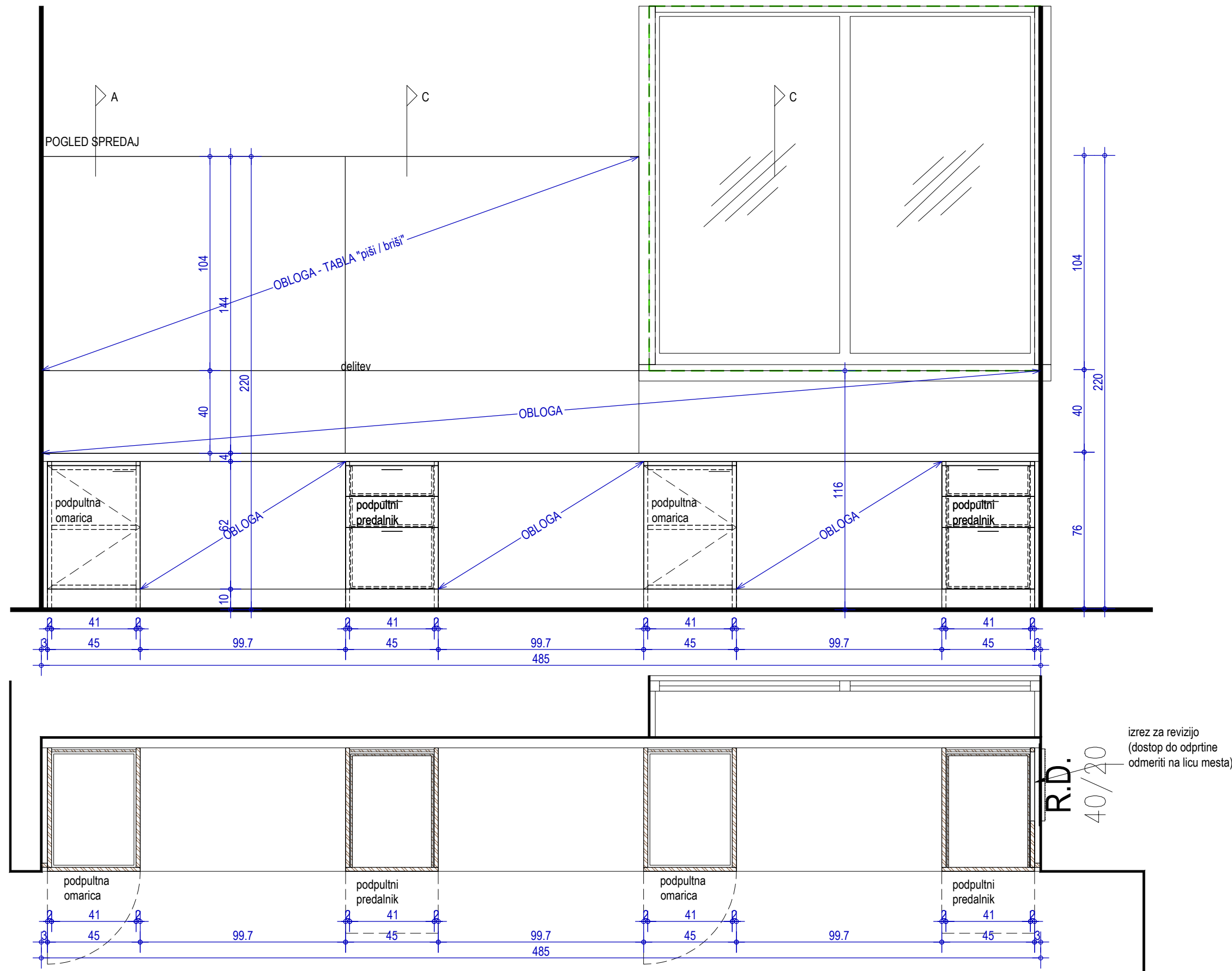

Za posamezne, s komercialnim imenom navedene proizvode, je mogoče uporabiti tudi materialno, tehnološko, gradbeniškofakalno in estetsko enakovredne elemente drugih proizvajalcev, vendar mora njihovo uporabo in končni izbor obvezno pisno potrditi arhitekt.

Vključen vs montažni material in ustrezen podkonstrukcija.

Vse mere preveriti na mestu po izvršenih gradbenih delih. Vsa odstopanja od dejanskih mer, vse izvedbe, materiale, obdelave in barve uskladiati z arhitektom.

Izvajalec izdelal delavniško dokumentacijo, ki jo potrdi arhitekt.

Izvajalec izdelal vzorec elementa, vgrajen na objektu, ki ga potrdi arhitekt.

VODILNI NAČRT JE NAČRT ARHITEKTURE!  
GLEDATI DETAJLE! GLEDATI BARVNO SHEMO!  
NEJASNOSTI REŠEVATI S PROJEKTANTOM NAČRTA!

**adz d.o.o.**  
Peričeva ulica 52, Ljubljana

naziv gradnje	PRENOVA IN DOZIDAVA SREDNJE ŠOLE JESENICE	št. projekta	37-22	načrt	PZI
risba	<b>P53 - Pult z delovnimi mesti v učilnici</b>	vrsta načrta	1.4 NAČRT OPREME	merilo	1:20
		datum	januar 2026	št. risbe	23



količina:	1 kom	barva in obdelava:	oznaka: <b>P61</b>
dimenzije:	433 x 60 x 220 cm (ŠxGxV)		

splošen opis: S.3N.14  
za natančne opise glej popise opreme

- 1x podpultni predalnik dim 45/60/72 cm
- 2x podpultna omarica 45/60/72 cm
- 4,3 m' => pulta globine 60 cm
- obloga med omaricami pod pultom
- obloga nad pultom

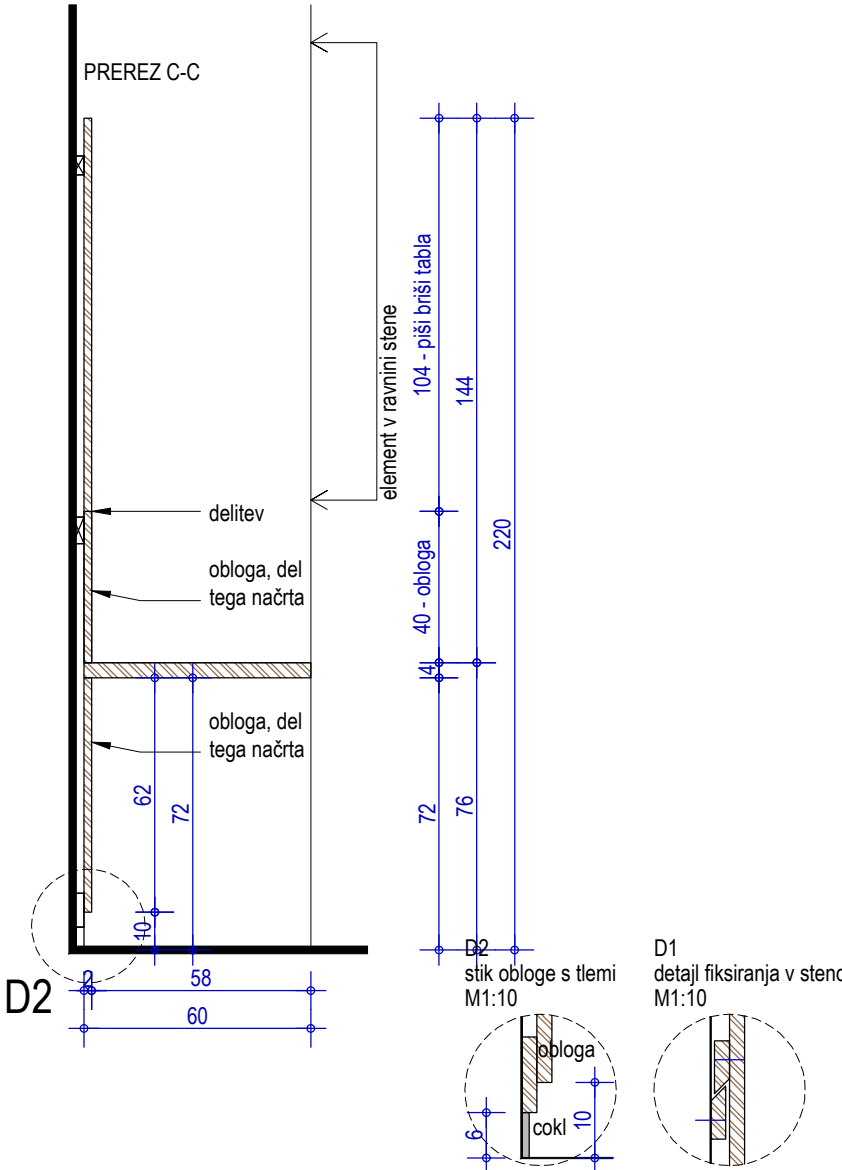
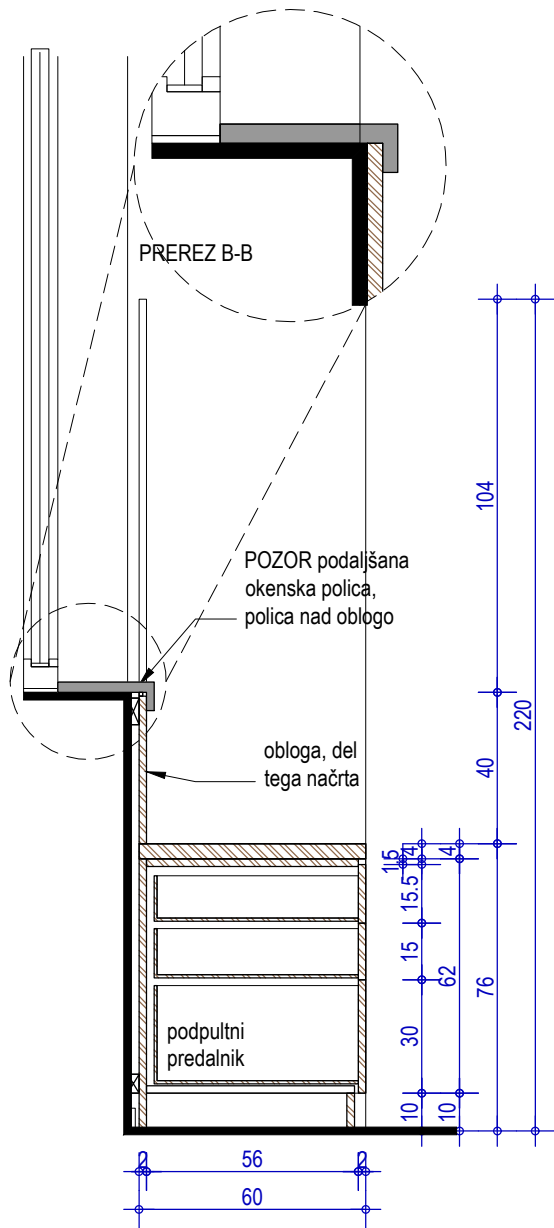
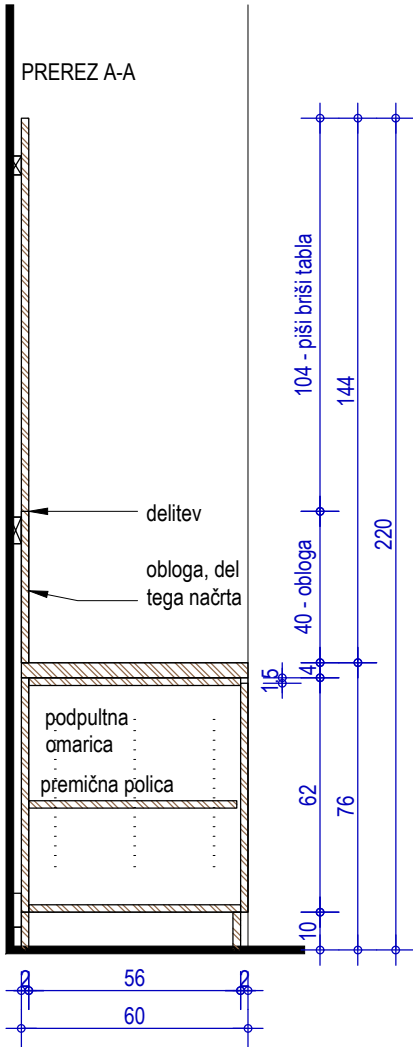
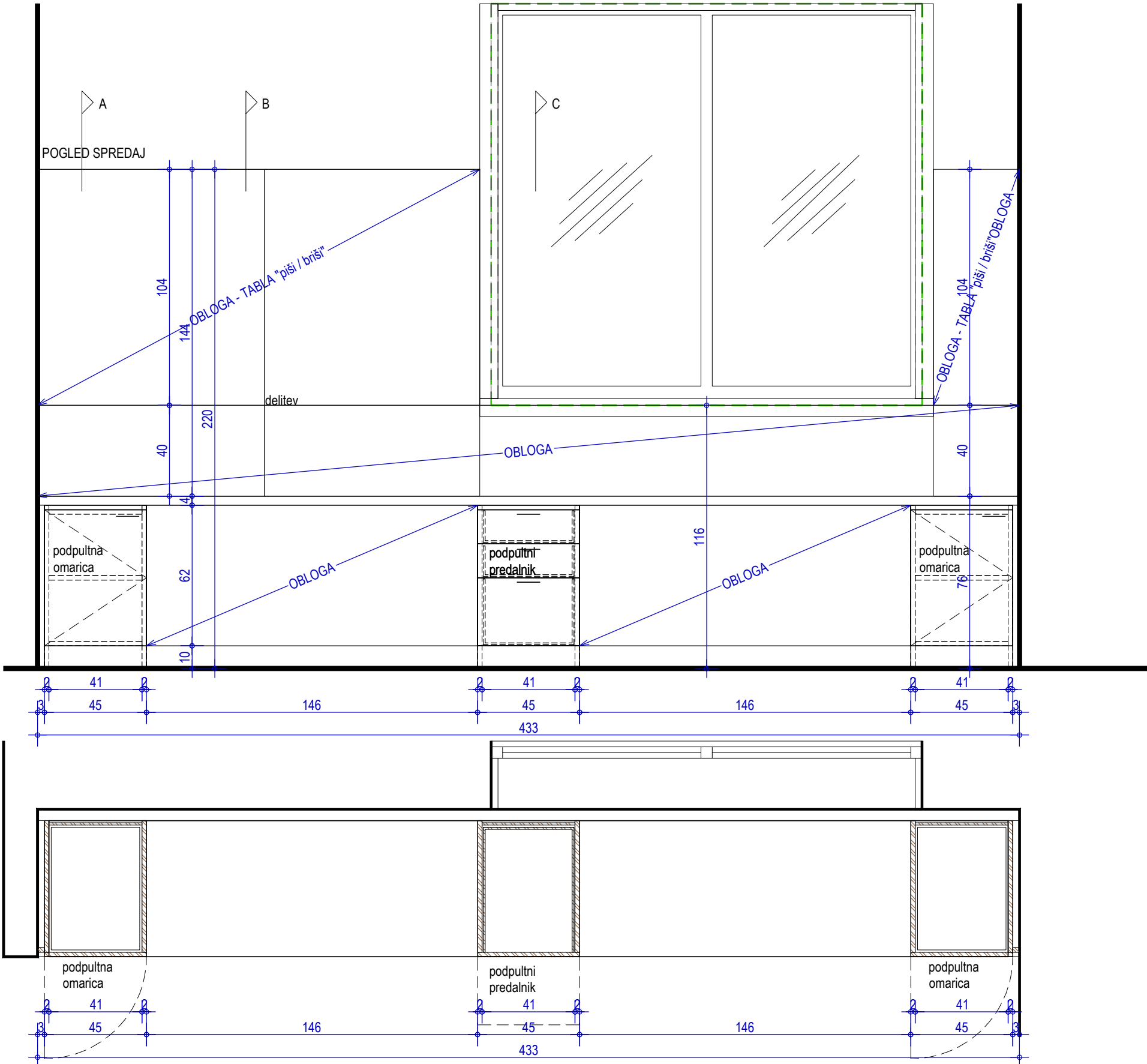

Za posamezne, s komercialnim imenom navedene proizvode, je mogoče uporabiti tudi materialno, tehnološko, gradbenofizikalno in estetsko enakovredne elemente drugih proizvajalcev, vendar mora njihovo uporabo in končni izbor obvezno pisno potrditi arhitekt.

Vključen ves montažni material in ustrezna podkonstrukcija.

Vse mere preveriti na mestu po izvršenih gradbenih delih. Vsa odstopanja od dejanskih mer, vse izvedbe, materiale, obdelave in barve uskladiti z arhitektom.

Izvajalec izdelava delavniško dokumentacijo, ki jo potrdi arhitekt.

Izvajalec izdelava vzorec elementa, vgrajen na objektu, ki ga potrdi arhitekt.

VODILNI NAČRT JE NAČRT ARHITEKTURE!  
GLEDATI DETAJLE! GLEDATI BARVNO SHEMO!  
NEJASNOSTI REŠEVATI S PROJEKTANTOM NAČRTA!

naziv gradnjePRENOVA IN DOZIDAVA SREDNJE ŠOLE JESENICE					
risba		vrsta načrta1.4 NAČRT OPREME		merilo1:20	
datum		januar 2026		št. risbe24	

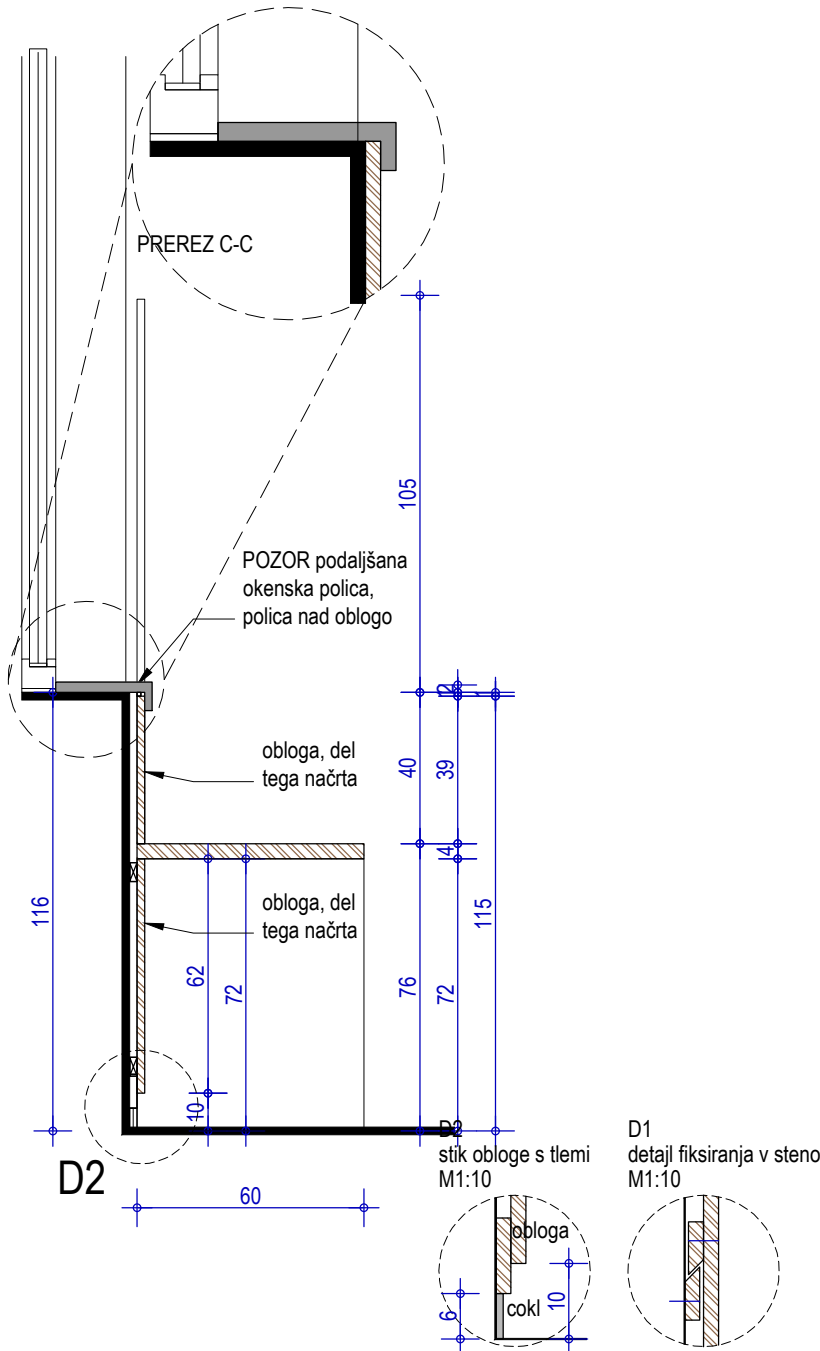
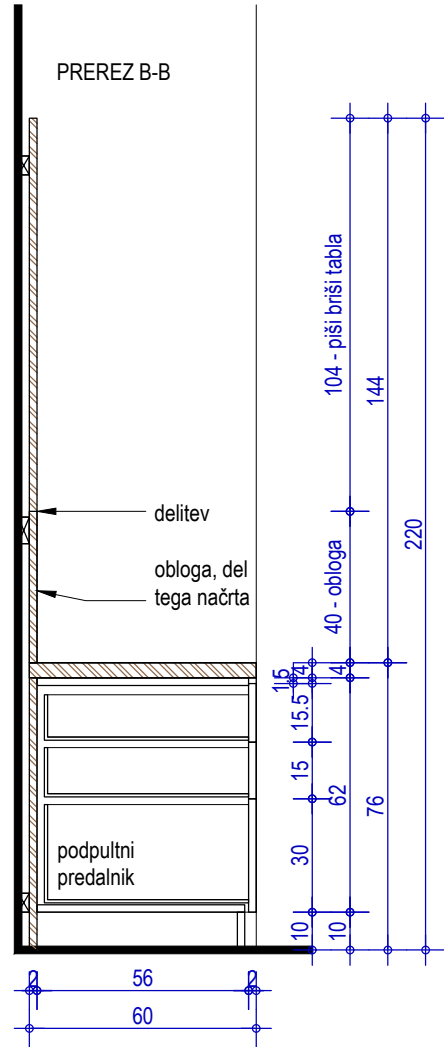
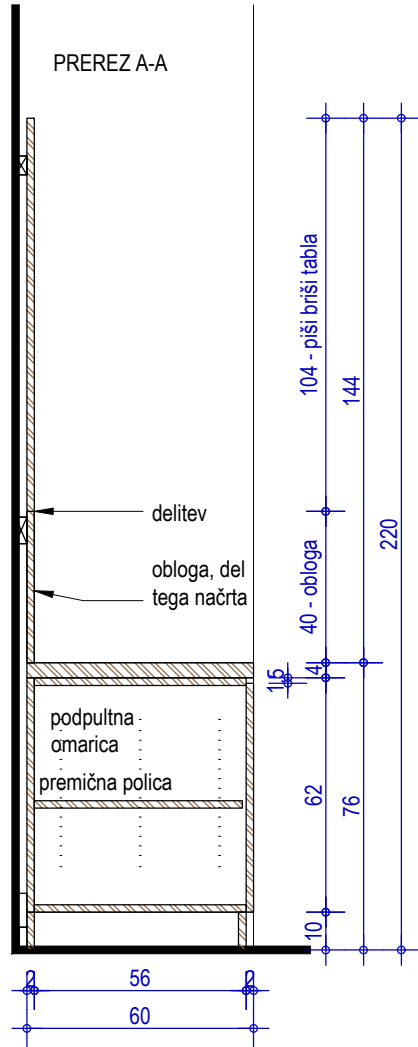
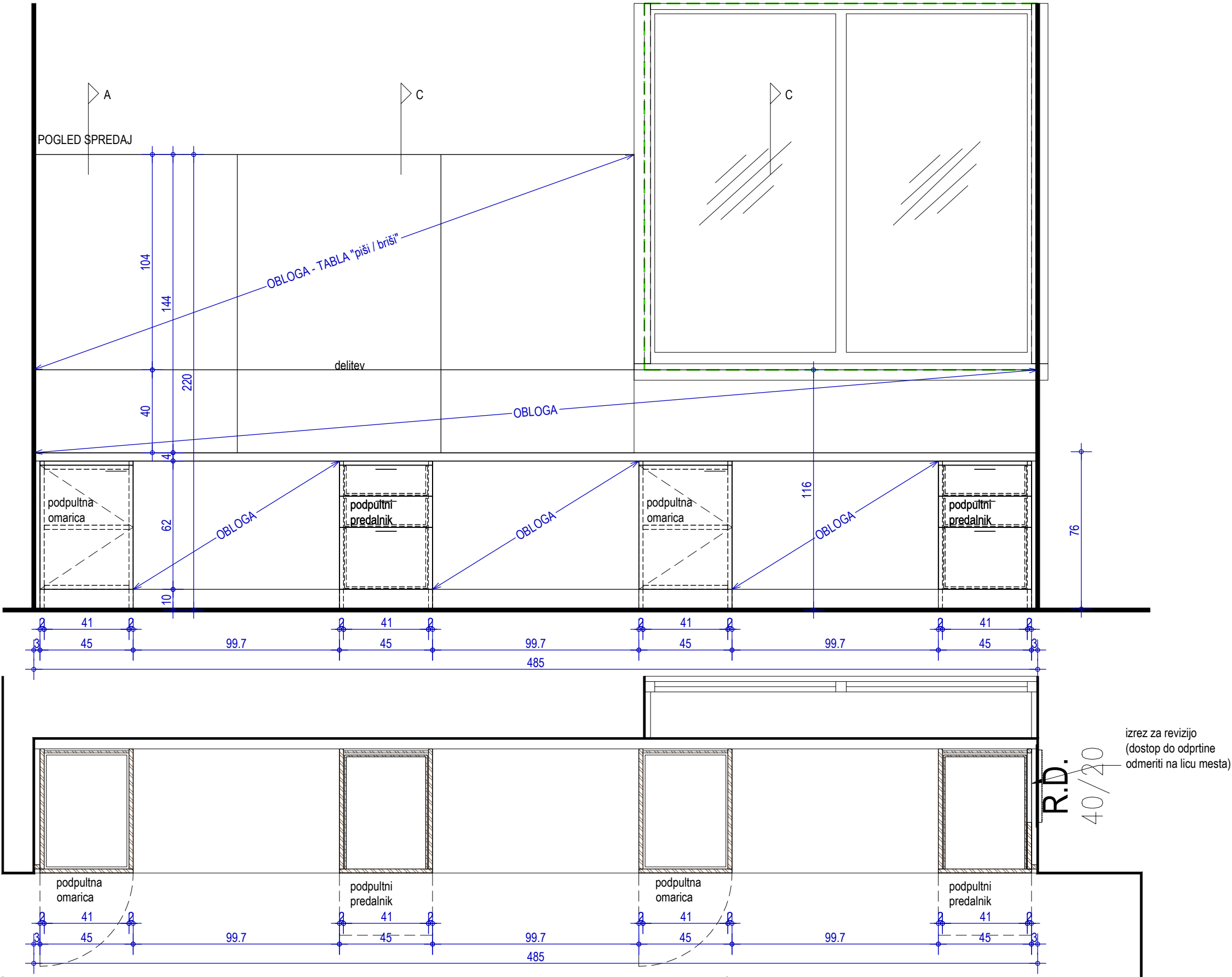

količina:	1 kom	barva in obdelava:	oznaka:
dimenzije:	485 x 60 x 220 cm (ŠxGxV)		<b>P62</b>

splošen opis: S.3N.15  
za natančne opise glej popise opreme

2x podpultni predalnik dim 45/60/72 cm  
2x podpultna omarica 45/60/72 cm  
4,9 m' => pulta globine 60 cm  
obloga med omaricami pod pultom  
obloga nad pultom

VODILNI NAČRT JE NAČRT ARHITEKTURE!  
GLEDATI DETAJLE! GLEDATI BARVNO SHEMO!  
NEJASNOSTI REŠEVATI S PROJEKTANTOM NAČRTA!

Za posamezne, s komercialnim imenom navedene proizvode, je mogoče uporabiti tudi materialno, tehnološko, gradbenofizikalno in estetsko enakovredne elemente drugih proizvajalcev, vendar mora njihovo uporabo in končni izbor obvezno pisno potrditi arhitekt.  
Vključen ves montažni material in ustrezna podkonstrukcija.  
Vse mere preveriti na mestu po izvršenih gradbenih delih. Vsa odstopanja od dejanskih mer, vse izvedbe, materiale, obdelave in barve uskladiti z arhitektom.  
Izvajalec izdelava delavniško dokumentacijo, ki jo potrdi arhitekt.  
Izvajalec izdelava vzorec elementa, vgrajen na objektu, ki ga potrdi arhitekt.

adz d.o.o. Peričeva ulica 52, Ljubljana				
naziv gradnje	PRENOVA IN DOZIDAVA SREDNJE ŠOLE JESENICE	št. projekta	37-22	načrt
risba	P62 - Pult z delovnimi mesti v učilnici Veščine	vrsta načrta	1.4 NAČRT OPREME	merilo
		datum	januar 2026	št. risbe
				<b>25</b>